

22 DIC. 2009



Ministero per i Beni e le Attività Culturali
Soprintendenza per i Beni Architettonici e Paesaggistici
per le province di Ravenna, Ferrara, Forlì - Cesena, Rimini

Al Mi.B.A.C.
Direzione Generale per l'Organizzazione, gli Affari
Generali, l'Innovazione, il Bilancio ed il personale
Servizio I
ROMA
e p.c Direzione Regionale Beni culturali e Paesaggistici
dell'Emilia Romagna
Bologna

Prot. N. *8442*
Class. 04.01.04/14 Fasc.

Allegati 4

Risposta al Foglio del
N. s. prot. del

OGGETTO: BANDO PER L'ASSEGNAZIONE DEL SERVIZIO DI CASIERATO presso il
Museo Nazionale di Ravenna - Soprintendenza per Beni Architettonici e Paesaggistici
di Ravenna.

La Soprintendenza per Beni Architettonici e Paesaggistici di Ravenna deve assegnare il servizio di custodia e casierato del Museo Nazionale di Ravenna.

Il servizio di casierato, puntualmente specificato nella acclusa scheda (all. 1), consisterà, viste le disposizioni vigenti, nell'impegno da parte del custode casiere a garantire (oltre al normale orario di lavoro), in qualità di addetto alla sorveglianza e vigilanza, l'orario di servizio secondo il disciplinare tecnico sottoscritto fra le parti.

Per le predette prestazioni, al custode casiere, oltre alle competenze dovute per legge, sarà concesso l'uso gratuito (salvo il pagamento delle utenze: luce e telefono, come da normativa vigente) di un alloggio sito in Ravenna, Largo Giustiniano snc, piano secondo, composto da: n°1 camera da letto, n°1 soggiorno cucina, n°1 bagno, n°1 disimpegno, per un totale di mq. 42,98 con entrata da Largo Giustiniano snc, come da planimetria allegata (all. 2). La durata dell'affidamento del servizio s'intende di anni cinque, rinnovabile salvo disdetta di una delle due parti.

Requisiti di partecipazione:

1. Qualifica: appartenenza alla seconda area - Vigilanza - personale del Ministero per i beni e le attività culturali a tempo indeterminato con prestazione lavorativa a tempo pieno;
2. Anzianità di servizio: non inferiore a tre anni;
3. Efficienza psicofisica: idoneità al posto da ricoprire attestata dal medico competente dell'Istituto di appartenenza, ai sensi della normativa vigente;
4. Affidabilità: non aver subito condanne penali negli ultimi cinque anni o avere in corso procedimenti penali né sanzioni disciplinari gravi;
5. Il dipendente e gli altri componenti del nucleo familiare non devono essere titolari di alcun diritto di proprietà, usufrutto, etc. di alloggio ubicato nell'ambito territoriale del Comune e della Provincia nella quale è situato l'Istituto ove andrà a prestare servizio;
6. Parere favorevole del Capo dell'Istituto di provenienza, qualora il dipendente già rivesta analoga posizione di custode casiere.

La mancanza anche di uno solo dei suddetti requisiti comporta l'esclusione dalla graduatoria. Per la
48100 RAVENNA - Via S. Vitale, 17 - Tel.: 0544.543711 - Telefax: 0544.543732 - C.F.: 80 008 760 391
www.soprintendenzaravenna.beniculturali.it e-mail: sbap-ra@beniculturali.it



Ministero per i Beni e le Attività Culturali
Soprintendenza per i Beni Architettonici e Paesaggistici
per le province di Ravenna, Ferrara, Forlì - Cesena, Rimini

.....
M

Prot. N.,; *Allegati*
Class. 04.01.04/5.1 *Fasc.*

Risposta al Foglio del
N.s. prot. *del*

2

formulazione della graduatoria si terrà conto dei titoli previsti nella relativa tabella (all. 3). A parità di condizioni, si terrà conto dell'anzianità di servizio (a pari anzianità, verrà preso in considerazione il posto occupato nel ruolo di anzianità).

Le domande dovranno essere redatte utilizzando l'apposito modello (all. 4) che costituisce un'auto-dichiarazione, resa ai sensi del d.p.r. 28 dicembre 2000 n. 445, e corredate da apposita documentazione, atta a giustificare l'attribuzione dei predetti titoli e requisiti.

Per le istanze corredate di dichiarazioni sostitutive, l'Amministrazione si riserva di accertare l'effettivo possesso dei requisiti dichiarati. I titoli e i requisiti non opportunamente documentati, secondo le modalità sopra indicate, non verranno presi in considerazione. Le istanze dovranno pervenire entro il giorno 26 Febbraio 2010 alla Soprintendenza per Beni Architettonici e Paesaggistici via S. Vitale n.17 Ravenna. Non saranno prese in considerazione le domande che per qualsiasi motivo perverranno oltre tale data. Il plico contenente la domanda dovrà riportare, la seguente dicitura: "Contiene domanda per partecipare al bando di custode casiere"

Le domande possono essere presentate per la via postale, a mezzo raccomandata, o per corriere (con ricevuta di ritorno), entro la data sopra indicata; inoltre le stesse possono essere presentate a mano, presso la segreteria della Soprintendenza entro le ore 12 del giorno sopra indicato.

In caso di presentazione a mano sarà rilasciata regolare ricevuta.

Il candidato risultato assegnatario dovrà far pervenire la propria accettazione entro gg. 30 dalla notifica della comunicazione di affidamento del servizio. In mancanza, si procederà ad assegnare il servizio al candidato che segue nella graduatoria.

Gli interessati possono visitare l'alloggio a decorrere dall' **11 gennaio 2010**, previo apposito appuntamento con il Geom. Maria Pia Viselli o con il sig. Pasquale Barison (tel. 0544- 543711)

Presso la Soprintendenza per Beni Architettonici e Paesaggistici di Ravenna sarà costituita un'apposita Commissione, presieduta dal Direttore dell'Istituto, che si riunirà nei giorni immediatamente successivi alla scadenza del termine di presentazione delle domande per la valutazione delle dichiarazioni rese dai richiedenti e per la formazione della graduatoria, previo controllo documentale.

Scaduto il termine di presentazione delle domande, la Commissione esaminerà prioritariamente le domande pervenute dal personale interno all'Istituto. Qualora non si trovino adesioni, esaminerà di seguito rispettivamente le domande pervenute dagli Istituti situati nello stesso Comune, nella Provincia, nella Regione, in Regioni diverse.

I lavori della Commissione dovranno concludersi entro il termine di gg. 20 dalla data di scadenza di presentazione delle domande.

La Commissione, appositamente costituita, valuterà le istanze degli interessati formulando una graduatoria sulla base dei requisiti sopra elencati.

I dati personali forniti dai candidati saranno trattati dall'Amministrazione nel rispetto delle disposizioni vigenti in materia di riservatezza (D.lgs 196/2003).



Ministero per i Beni e le Attività Culturali
Soprintendenza per i Beni Architettonici e Paesaggistici
per le province di Ravenna, Ferrara, Forlì - Cesena, Rimini

At

Prot. N. Allegati
Class. 04.01.04/5.1 Fasc.

Risposta al Foglio del
N.s. prot. del

3

Entro trenta giorni dall'assegnazione del servizio di casierato l'Amministrazione ed il vincitore si impegnano a sottoscrivere il disciplinare.

Il presente bando, completo di tutti gli allegati, sarà pubblicato nel sito intranet del Ministero per i beni e le attività culturali e nel sito web dell'Istituto (www.soprintendenzaravenna@beniculturali.it)

RAVENNA,

Il R.U.P

Dr.ssa Luciana Mazzesi

IL SOPRINTENDENTE

(arch Antonella Ranaldi)

ALL.1

**SCHEDA DA ALLEGARE AL BANDO CONCORSALE PER L'ASSEGNAZIONE DEL SERVIZIO DI CASIERATO
INFORMAZIONI GENERALI**

ISTITUTO	INDIRIZZO APPARTAMENTO	METRATURA	N. VANI ALLOGGIO	SPAZI ESTERNI
Soprintendenza per i Beni Architettonici e Paesaggistici di Ravenna	Via S. Vitale 17 Ravenna	Mq. 42,98 totali (bagno = mq. 3,34)	tre

SPECIFICHE

1. - n° dei casierati attivi presso il medesimo edificio oltre a quello in oggetto:

n. 1 casierato attivo dal 1 giugno 2009				
---	--	--	--	--

2. - sorveglianza notturna:

Con personale di vigilanza dell'Amministrazione	NO			
Servizio esternalizzato	SI			

3. - Altri edifici di pertinenza dell'Istituto facenti parte dell'area di sorveglianza di competenza del c.c.: **SI**

PIANTA PIANO TERRA

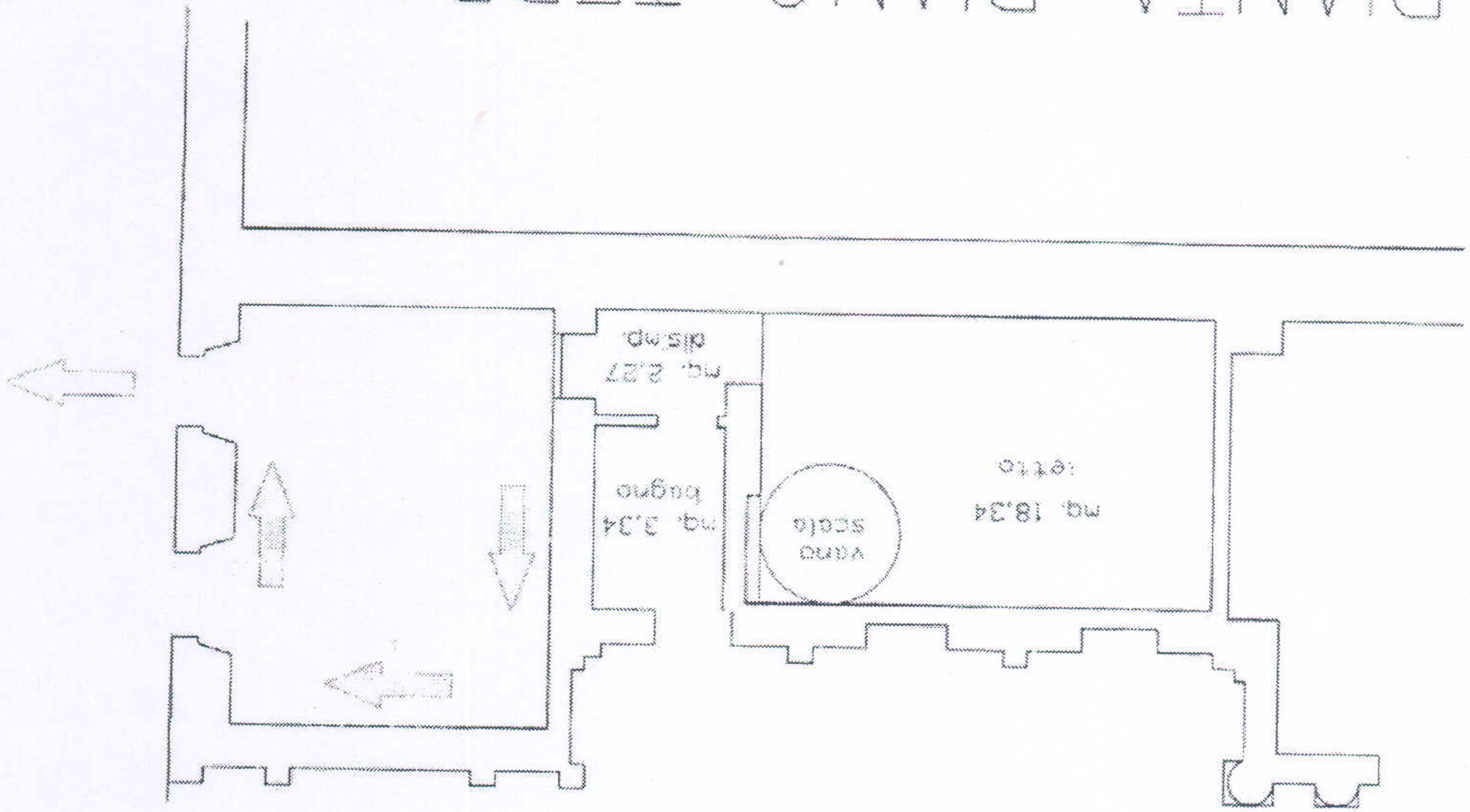

PIANTA A QUOTA +350

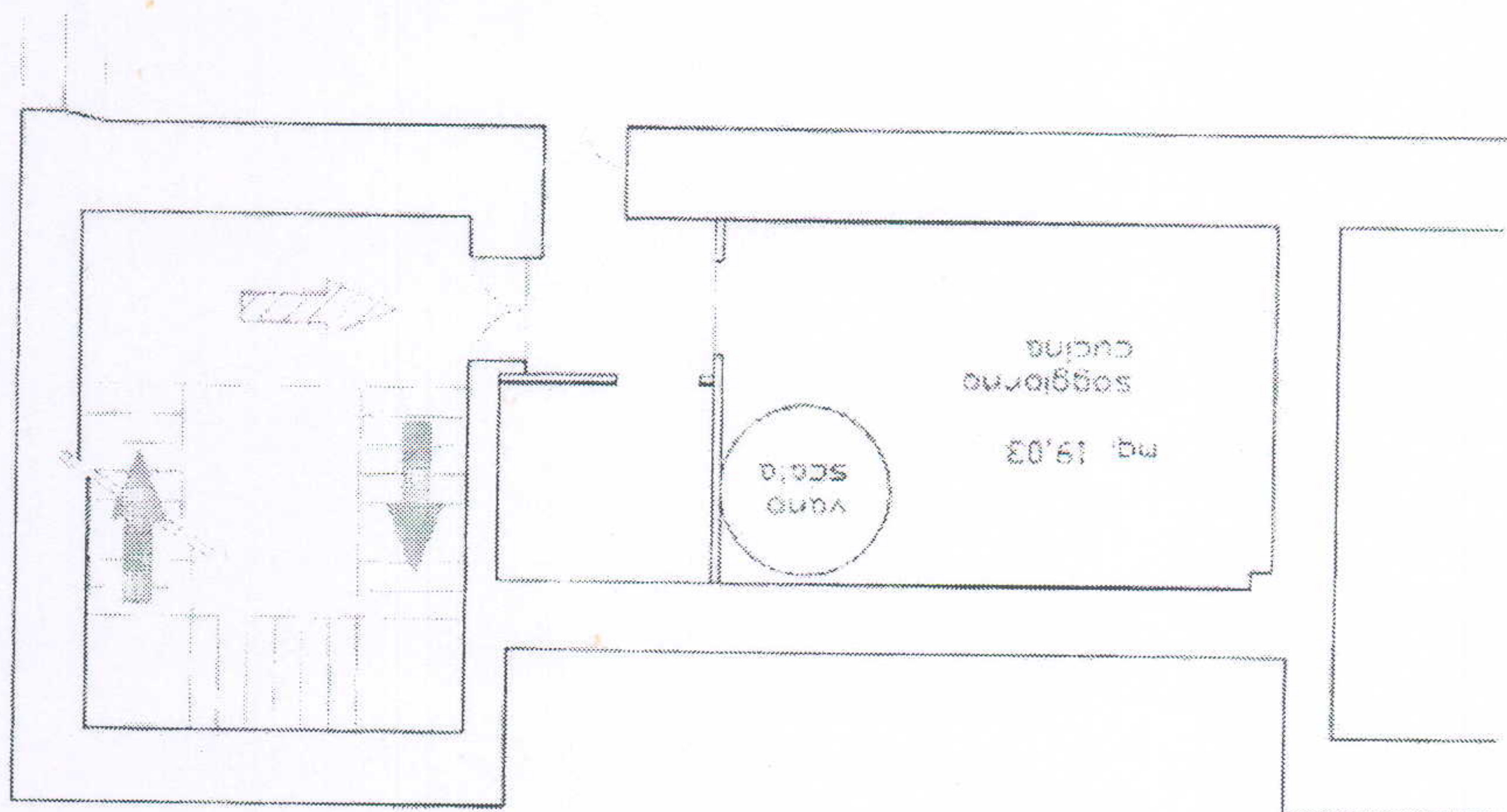

All. 3

TABELLA DEI TITOLI VALUTABILI PER LA FORMAZIONE DELLE GRADUATORIE DEGLI ASPIRANTI ALL'ASSEGNAZIONE DEL SERVIZIO DI CASIERATO E RELATIVI COEFFICIENTI DI VALUTAZIONE:

1. Anzianità di servizio.

- | | |
|---|------------|
| a) Anzianità di servizio alle dipendenze della P.A. per ogni anno di servizio (compreso M.B.A.C.) | punti 1,00 |
| b) Anzianità maturata nel M.B.A.C, per ogni anno di servizio | punti 1,00 |

N.B. I punteggi di cui alle lettere a) e b) del punto 1. sono cumulabili..

2. Condizioni locative.

- | | |
|--|------------|
| a) Sentenza esecutiva di sfratto tranne che per morosità | punti 6,00 |
| b) Atto di citazione o diffida di sfratto, tranne che per morosità | punti 3,00 |
| c) Pagamento di un canone di locazione annuo superiore, rispettivamente, alle sottoindicate percentuali di reddito complessivo del nucleo familiare dell'aspirante (risultante dalla dichiarazione dei redditi o dagli ultimi modelli CUD) | |
| -1/5 | punti 2,00 |
| -2/5 | punti 3,00 |
| -3/5 | punti 4,00 |
| d) Residenza in località distante oltre 200 Km dal Comune sede dell'Ufficio o del servizio | punti 2,00 |

N.B. I punteggi di cui alle lettere a), b), e d) del punto 2. non possono essere cumulati.

3. Condizioni economiche del nucleo familiare dell'aspirante, risultanti dall'ultima dichiarazione dei redditi o dai modelli CUD dei componenti del nucleo familiare.

- | | |
|--|------------|
| a) per reddito complessivo fino a 20.000,00 euro | punti 4,00 |
| b) per reddito complessivo da 20.000,00 a 25.000,00 euro | punti 3,00 |
| c) per reddito complessivo da 25.000,00 a 35.000,00 euro | punti 1,00 |

4. Composizione del nucleo familiare.

Per ogni componente del nucleo familiare, compreso il titolare

punti 0,50

N.B. Allegare alla domanda certificato attestante la composizione del nucleo familiare o dichiarazione sostitutiva del certificato di composizione del nucleo familiare.

All. 4

Al Soprintendente per i Beni Architettonici e
Paesaggistici di Ravenna

Via S. Vitale 17

48100 RAVENNA

Con riferimento al bando di assegnazione per il servizio di casierato, pubblicato sulla rete Intranet del Ministero in epigrafe citato, in data..... con protocollo n., il/la sottoscritto/a (nome): (cognome), nato/a a (prov.), il, presenta domanda per l'assegnazione del servizio citato e del relativo alloggio e dichiara:

- a) di appartenere ai ruoli del Ministero per i beni e le attività culturali, con inquadramento in profilo professionale appartenente alla seconda area – Vigilanza - con contratto a tempo indeterminato e prestazione lavorativa a tempo pieno;
- b) di avere un'anzianità di servizio uguale/superiore ad anni 3 (tre);
- c) di essere psico-fisicamente idoneo all'incarico da ricoprire, come da allegata certificazione rilasciata dal medico competente, dott., accreditato presso il proprio ufficio di appartenenza, certificazione che esclude patologie gravi e permanenti che impediscano o compromettano gravemente lo svolgimento della regolare e affidabile attività di casierato;
- d) di non aver subito condanne penali negli ultimi cinque anni a far data da oggi e di non essere oggetto di procedimenti penali né di sanzioni disciplinari gravi;
- e) che il sottoscritto e gli altri componenti del nucleo familiare non sono titolari di proprietà immobiliari ad uso abitativo, né di usufrutti della medesima natura, ubicati nell'ambito territoriale del comune e/o della provincia di Ravenna;
- f) di non trovarsi attualmente nella posizione di custode casiere (o, nel caso in cui si trovi già nella posizione di custode casiere, di avere ottenuto l'allegato parere favorevole del capo dell'Istituto presso il quale presta attualmente servizio).

Dichiara inoltre, ai fini della formazione della graduatoria, e per il calcolo dei relativi coefficienti di valutazione, di trovarsi nelle condizioni sotto specificate:

1. Anzianità di servizio: anni
2. Attuali condizioni locative:

3. Reddito del proprio nucleo familiare, come da copie allegate delle dichiarazioni dei redditi e/o modelli CUD, pari ad euro
4. Componenti del nucleo familiare, come da stato di famiglia allegato (rilasciato in data .../.../...) pari a n.

La presente dichiarazione, dal/dalla sottoscritto/a debitamente compilato in ogni sua parte, costituisce un'auto certificazione resa *ai sensi del D.P.R. 28.12.2000, n. 445.*

Data

Firma

.....

Allegati n.