



*Ministero per i Beni
e le Attività Culturali*

Biblioteca Nazionale Centrale Roma
V.le Castro Pretorio, 105 - 00185 Roma
Tel. 06/49891 Fax 06/4457635
e-mail: bnc-rm@beniculturali.it

Cod. fisc. n. 80232070583

MBAC-BNC-RM
PRT DRZ
0007575 06/10/2009
Cl. 04.01.04/4.1

Roma,

Al Ministero per i Beni e le Attività
Culturali
Dir. Gen. Org. AA.GG. Bil. e Pers.
Servizio I
dg-oif@beniculturali.it
Via del Collegio Romano, 27
00186 ROMA

p.c. Alla Direzione Regionale per il Lazio
Piazza di Porta Portese, 1
00153 ROMA

p.c. Al Personale dell'area della vigilanza
SEDE

Risposta al foglio del

N.

OGGETTO: BIBLIOTECA NAZIONALE CENTRALE DI ROMA

Pubblicazione bando di assegnazione alloggio custodia-casierato

Si trasmette, in allegato, il bando per l'assegnazione del servizio di custodia-casierato di questa Biblioteca Nazionale, con preghiera di pubblicazione sulla RPV di questo Ministero.

Al bando sono allegati:

1. pianta dell'alloggio;
2. tabelle di valutazione dei titoli;
3. schema di domanda.

IL DIRETTORE
Dott. Osvaldo AVALLONE



Ministero per i Beni e le Attività Culturali

BIBLIOTECA NAZIONALE CENTRALE

00185 ROMA - Viale Castro Pretorio, 105 - Tel. 06/49891 Fax 06/4457635 e-mail: bnc-rm@beniculturali.it

Al Personale con la qualifica appartenente alla Vigilanza
II Area (ex AreaB)

e.p.c. OO.SS
Loro Sedi

Oggetto: Bando per l'assegnazione di un alloggio di servizio di custodia e casierato presso la Biblioteca Nazionale Centrale di Roma.

Il Direttore della Biblioteca Nazionale Centrale di Roma, Dott. Osvaldo Avallone con il presente bando procede ad assegnare il servizio di custodia e di secondo casierato dell'Istituto, con sede in via della Sforzesca 2, Roma, piano terra per n. 4 componenti del nucleo familiare.

Si precisa che il servizio di custodia e casierato è articolato in turni poiché sono previsti n.2 custodi casieri di cui 1 già in servizio.

Il presente bando si rende necessario a seguito del collocamento a riposo di uno dei custodi casieri.

Il servizio di casierato, puntualmente specificato nell'acclusa scheda (all.1) consisterà, viste le disposizioni vigenti, nell'impegno da parte del custode casiere a garantire (oltre al normale orario di lavoro), all'espletamento delle attività di vigilanza e sorveglianza, l'orario di servizio secondo il disciplinare tecnico che verrà sottoscritto fra le parti.

Per le predette prestazioni, al custode casiere, oltre alle competenze dovute per legge, sarà concesso l'uso gratuito di un alloggio sito in Roma - Via della Sforzesca 2, composto da 3 vani più accessori come da planimetria allegata (all.2).

L'alloggio sarà reso disponibile dal 1° aprile 2010.

Requisiti di partecipazione:

- qualifica: appartenenza alla II Area (ex area B) – Vigilanza, personale del Ministero per i Beni e le Attività culturali a tempo indeterminato con prestazione lavorativa a tempo pieno;
- anzianità di servizio: non inferiore a tre anni;
- efficienza psicofisica: idoneità al posto da ricoprire, attestata dal medico competente dell'Istituto di appartenenza, ai sensi della normativa vigente;
- affidabilità: non aver subito condanne penali negli ultimi cinque anni e non avere in corso procedimenti penali né sanzioni disciplinari gravi;
- il dipendente e gli altri componenti familiari non devono essere titolari di alcun diritto di proprietà, usufrutto, etc. di alloggio ubicato nell'ambito territoriale del Comune e della Provincia nella quale è situato l'Istituto ove andrà a prestare servizio;
- parere favorevole del Capo d'Istituto di provenienza, qualora il dipendente già rivesta analogo posizione di custode casiere.

La mancanza anche di uno solo dei suddetti requisiti comporta l'esclusione dalla graduatoria.

Per la graduatoria si terrà conto dei titoli previsti nella tabella (all.3).

A parità di condizioni, si terrà conto dell'anzianità di servizio (a pari anzianità verrà preso in considerazione il posto occupato nel ruolo di anzianità).

Le domande dovranno essere redatte utilizzando l'apposito modello allegato (all.4), che costituisce un'autodichiarazione resa ai sensi del D.P.R. 28 dicembre 2000, n. 445 e **dovranno pervenire entro e non oltre il 15 dicembre 2009** alla Direzione della Biblioteca Nazionale Centrale, Viale Castro Pretorio 105 - 00185 Roma.

Non saranno prese in considerazione le domande che per qualsiasi motivo perverranno oltre tale data.

Le domande possono essere presentate per via postale o per corriere (con ricevuta di ritorno) o a mano dalle ore 9.00 alle ore 13.00 presso la Segreteria della Direzione (III piano stanza n. 327). In caso di presentazione a mano sarà rilasciata regolare ricevuta.

Gli interessati possono visitare l'alloggio a decorrere dalla pubblicazione del presente bando, previo appuntamento con l'Architetto Luciano Terralavoro tel. 064989460.

Presso la Biblioteca Nazionale Centrale di Roma sarà costituita apposita commissione presieduta dal Direttore dell'Istituto o suo delegato, che si riunirà nei giorni successivi alla scadenza del termine di presentazione delle domande per la valutazione delle dichiarazioni rese dai richiedenti e per la formazione della graduatoria previo controllo documentale.

Il presente bando ed il modello di domanda sono pubblicati nel sito internet della Biblioteca Nazionale Centrale di Roma: www.bncrm.librari.beniculturali.it e sulla rete intranet del MIBAC: www.rpv.beniculturali.it.

Il candidato risultato assegnatario dovrà far pervenire la propria accettazione entro 15 gg. dalla notifica della comunicazione di affidamento del servizio. In mancanza si procederà ad assegnare il servizio al candidato che segue nella graduatoria.

Entro trenta giorni dall'accettazione dell'affidamento del servizio di casierato l'Amministrazione ed il vincitore si impegnano a sottoscrivere il disciplinare.

I dati personali forniti dai candidati saranno trattati dall'Amministrazione nel rispetto delle disposizioni vigenti in materia di riservatezza.

Roma, 29 settembre 2009

IL DIRETTORE
dott. Osvaldo Avallone



SCHEDA DA ALLEGARE AL BANDO CONCORSALE PER L'ASSEGNAZIONE DEL SERVIZIO DI CASIERATO

INFORMAZIONI GENERALI

ISTITUTO	INDIRIZZO APP. TO	METRATURA	N. VANI ALLOGGIO	SPAZI ESTERNI
Biblioteca Nazionale Centrale	Via della Sforzesca 2, 00185 Roma	78 mq.	3vani+accessori(bagno e cucina)	

SPECIFICHE

1. -n. casierati attivi/da attivare presso il medesimo edificio oltre a quello in oggetto:

1: n. 1 casierato già attivo	2	3	4
------------------------------	---	---	---

2. sorveglianza notturna:

con personale di vigilanza dell'amministrazione		NO	
Servizio esternalizzato		NO	

3. altri edifici di pertinenza dell'istituto facenti parte dell'area di sorveglianza di competenza del c.c.

Edifici occupati solo dal MIBAC	n.	Indirizzo	Distanza dall'app.to	Condizioni particolari
anche da altre ammi.ni o private	0			

8

ALL. 2

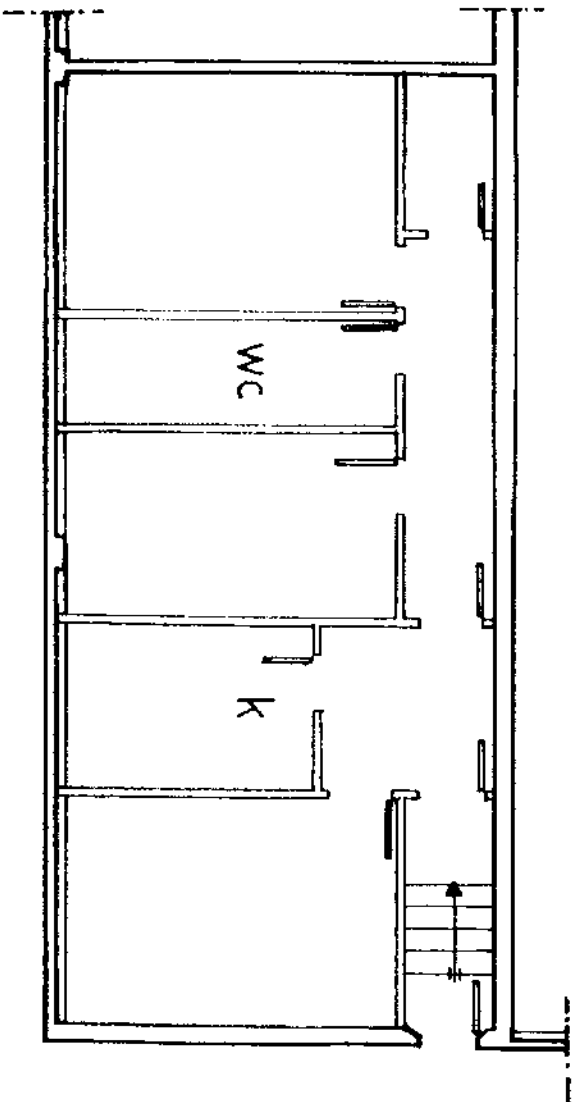

scala 1:100

8

TABELLA DEI TITOLI VALUTABILI PER LA FORMAZIONE DELLE GRADUATORIE DEGLI ASPIRANTI ALL'ASSEGNAZIONE DEL SERVIZIO DI CASIERATO E RELATIVI COEFFICIENTI DI VALUTAZIONE.

1) Anzianità di servizio.

- a. Anzianità di servizio alle dipendenze della P.A. per ogni anno di servizio punti 1,00
- b. Anzianità maturata nel MIBAC per ogni anno di servizio punti 1,00

N.B. I punteggi di cui alle lettere a)- b) del punto 1) sono cumulabili

2) Condizioni locative

- a. Sentenza esecutiva di sfratto tranne che per morosità punti 6,00
- b. Atto di citazione o diffida di sfratto tranne che per morosità punti 3,00
- c. Pagamento di un canone di locazione annuo superiore, rispettivamente alle sottoindicate percentuali di reddito complessivo del nucleo familiare (risultante dalla dichiarazione dei redditi o dall'ultimo mod. CUD);

1/5	punti 2,00
2/5	punti 3,00
3/5	punti 4,00

- d. Residenza in località distante oltre 100 Km da Roma sede del servizio punti 2,00

N.B. I punteggi di cui alle lettere a), b), c) e d) del punto 2) non possono essere cumulati.

3) Condizioni economiche del nucleo familiare dell'aspirante risultanti dall'ultima dichiarazione dei redditi o dai modd. CUD dei componenti del nucleo familiare.

- a. per reddito complessivo fino a 20.000,00 punti 4,00
- b. per reddito complessivo da 20.000,01 a 25.000,00 punti 3,00
- c. per reddito complessivo da 25.000,01 a 35.000,00 punti 1,00

4) Composizione del nucleo familiare.

- .Per ogni componente del nucleo familiare compreso il titolare punti 0,50

N.B. allegare certificato di composizione di nucleo familiare o dichiarazione sostitutiva di certificazione del nucleo familiare

5) Categorie riservatarie

Appartenenza del titolare ad una delle categorie riservatarie, di cui all'art.5 del DPR 9 maggio 1994 n. 487 come da dichiarazione sostitutiva di certificazione

punti 2,00

SA

AII.4

Al Direttore della Biblioteca Nazionale centrale di Roma
Viale Castro Pretorio, 105
0185 Roma

OGGETTO: Assegnazione del secondo casierato sito in Via della Sforzesca 2, Roma, domanda di partecipazione.

Con riferimento al bando di assegnazione per il servizio del secondo casierato, pubblicato sulla rete *intranet* del Ministero in epigrafe citato,

il/la sottoscritto/a

.....(cognome)

.....(nome)

nato/a a: (prov.) il:

Presenta domanda per l'assegnazione del servizio citato e del relativo alloggio e dichiara:

- a) di appartenere ai ruoli del Ministero per i Beni e le Attività Culturali con inquadramento nel profilo professionale appartenente all'area II (ex B) – Vigilanza – con contratto a tempo indeterminato e prestazione lavorativa a tempo pieno;
- b) di avere anzianità di servizio uguale/superiore ad anni 3(tre);
- c) di essere psico-fisicamente idoneo all'incarico da ricoprire, come da allegata certificazione rilasciata dal medico competente, dott.....
accreditato presso il proprio ufficio di appartenenza.....
la quale escluda patologie gravi e permanenti che impediscano o gravemente compromettano lo svolgimento di regolare e affidabile attività di casierato;
- d) di non aver subito condanne penali negli ultimi cinque anni a far data da oggi e di non essere oggetto di procedimenti penali né di aver ricevuto sanzioni disciplinari gravi;
- e) che il sottoscritto e gli altri componenti del nucleo familiare non sono titolari di proprietà immobiliari ad uso abitativo, né di usufrutti della medesima natura ubicati nell'ambito territoriale del Comune e/o della Provincia di Roma.



Allega/non allega il parere favorevole del Capo di Istituto (solo nel caso in cui l'interessato si trovi già nella posizione di custode-casiere presso altro Istituto).

Dichiara inoltre, ai fini della formazione della graduatoria, e per il calcolo dei relativi punteggi, di trovarsi nelle sotto specificate condizioni:

- 1) Anzianità di servizio (cumulativa di tutti gli anni prestati presso la Pubblica Amministrazione, compreso il MIBAC):
anni
- 2) Attuali condizioni locative
- 3) Reddito del proprio nucleo familiare, come da copie allegate delle dichiarazioni dei redditi e/o dei modelli CUD, pari
a €
- 4) Componenti del nucleo familiare, come da stato di famiglia allegato o da autodichiarazione allegata, pari a n.
- 5) Appartenenza ad una delle categorie riservatarie di cui all'art. 5 del d.p.r. 9.5.1994 n.487, come da autodichiarazione allegata.

Il presente modello, dal/dalla sottoscritto/a debitamente compilato in ogni sua parte, costituisce un'autodichiarazione resa ex D.P.R. 28.12.2000 n. 445.

Data

Firma

All.ti n.....

