



**Ministero
per i Beni e le Attività Culturali**

Direzione Regionale per i Beni Culturali e Paesaggistici del Lazio
SOPRINTENDENZA PER I BENI ARCHITETTONICI E PAESAGGISTICI
PER LE PROVINCE DI ROMA, FROSINONE, LATINA, RIETI E VITERBO

Via Cavalletti, 2 - 00186 ROMA
tel. 06 69624.1 - fax 06 6994.1234
email: sbap-laz@beniculturali.it

Roma,

Al Personale con la qualifica appartenente

all'Area B – Vigilanza

E p.c. alle OO.SS.

Loro Sedi

Risposta alla nota n. del

OGGETTO: ORIOLO ROMANO (VT) BANDO PER L'ASSEGNAZIONE DEL SERVIZIO DI CASIERATO presso PALAZZO ALTIERI –

La Soprintendenza per i Beni Architettonici e del Paesaggio del Lazio deve assegnare il servizio di custodia e casierato di Palazzo Altieri in Oriolo Romano (prov. Viterbo).

Si precisa che il servizio di custodia e casierato è articolato in turni poiché non è attualmente presente alcun custode casiere, in quanto il precedente custode portiere ha lasciato il servizio di casierato in data 30 gennaio 2009.

Il servizio di casierato, puntualmente specificato nella acclusa scheda (all.3), consisterà, viste le disposizioni vigenti, nell'impegno da parte del custode casiere a garantire (oltre al normale orario di lavoro), in qualità di addetto alla sorveglianza e vigilanza, l'orario di servizio secondo il disciplinare tecnico sottoscritto fra le parti.

Per le predette prestazioni, al custode casiere, oltre alle competenze dovute per legge, sarà concesso l'uso gratuito (salvo il pagamento delle utenze: luce, telefono, come da normativa vigente) di un alloggio sito in Oriolo Romano (VT) – Via Orsini, n. 13 composto di 4 vani:

2 camere, ingresso, cucina e bagno entrata da Via Orsini, n. 13 come da planimetria allegata (all.5).
L'alloggio sarà reso libero dal ...30 Novembre 2009.....

La durata dell'affidamento del servizio s'intende di anni cinque, rinnovabile salvo disdetta di una delle due parti,

Requisiti di partecipazione:

1) qualifica: appartenenza all'area B - Vigilanza - personale del Ministero per i Beni e le Attività Culturali a tempo indeterminato con prestazione lavorativa a tempo pieno;

2) anzianità di servizio: non inferiore a tre anni;

3) efficienza psicofisica: idoneità al posto da ricoprire attestata dal medico competente

dell'Istituto di appartenenza, ai sensi della normativa vigente;

- 4) affidabilità: non aver subito condanne penali negli ultimi cinque anni o avere in corso procedimenti penali né sanzioni disciplinari gravi;
- 5) il dipendente e gli altri componenti del nucleo familiare non devono essere titolari di alcun diritto di proprietà, usufrutto, etc. di alloggio ubicato nell'ambito territoriale del Comune e della Provincia nella quale è situato l'Istituto ove andrà a prestare servizio;
- 6) parere favorevole del Capo dell'Istituto di provenienza qualora il dipendente già rivesta analoga posizione di custode casiere.

La mancanza anche di uno solo dei suddetti requisiti comporta l'esclusione dalla graduatoria.

Per la formulazione della graduatoria si terrà conto dei titoli previsti nella relativa tabella (all.4):

A parità di condizioni, si terrà conto dell'anzianità di servizio (a pari anzianità, verrà preso in considerazione il posto occupato nel ruolo di anzianità).

Le domande dovranno essere redatte utilizzando l'apposito modello allegato (AII.2) che costituisce un'auto-dichiarazione resa ai sensi del D.P.R. 28 dicembre 2000, n. 445 e corredate da apposita documentazione atti a giustificare l'attribuzione dei predetti titoli e requisiti. Per le istanze corredate di dichiarazioni sostitutive, l'Amministrazione si riserva di accertare l'effettivo possesso dei requisiti dichiarati. I titoli e i requisiti non opportunamente documentati, secondo le modalità sopra indicate, non verranno prese in considerazione.

Le istanze dovranno pervenire entro il giorno 20 Dicembre 2009 all'Ufficio: Soprintendenza per i Beni Architettonici e del Paesaggio del Lazio

- indirizzo Via Cavaletti, n. 2 – 00149 ROMA .

Non saranno prese in considerazione le domande che per qualsiasi motivo perverranno oltre tale data.

Le domande possono essere presentate per la via postale a mezzo raccomandata o per corriere (con ricevuta di ritorno) o a mano previo appuntamento. In caso di presentazione a mano sarà rilasciata regolare ricevuta.

Il candidato risultato assegnatario dovrà far pervenire la propria accettazione entro gg. 30 dalla notifica della comunicazione di affidamento del servizio. In mancanza, si procederà ad assegnare il servizio al candidato che segue nella graduatoria.

Gli interessati possono visitare l'alloggio a decorrere dal 30 ottobre 2008 previo apposito appuntamento con l'Arch. Rosa Cipellone tel. _____

Presso la Soprintendenza per i Beni Architettonici e del Paesaggio del Lazio sarà costituita un'apposita Commissione, presieduta dal Direttore dell'Istituto, che si riunirà nei giorni immediatamente successivi alla scadenza del termine di presentazione delle domande per la valutazione

delle dichiarazioni rese dai richiedenti e per la formazione della graduatoria, previo controllo documentale.

I lavori della Commissione dovranno concludersi entro il termine di gg 10 dalla data di scadenza di presentazione delle domande.

La Commissione, appositamente costituita, valuterà le istanze degli interessati formulando una graduatoria sulla base dei requisiti sopra elencati.

Il presente bando ed il modello di domanda sono pubblicati nel sito internet del Ministero per i Beni e le Attività Culturali.

Scaduto il termine di presentazione delle domande, la Commissione esaminerà prioritariamente le domande pervenute dal personale interno all'Istituto. Qualora non si trovino adesioni, esaminerà di seguito rispettivamente le domande pervenute dagli Istituti situati nello stesso Comune, nella Provincia, nella Regione, in Regioni diverse.

dell'Istituto di appartenenza, ai sensi della normativa vigente;

- 4) affidabilità: non aver subito condanne penali negli ultimi cinque anni o avere in corso procedimenti penali né sanzioni disciplinari gravi;
- 5) il dipendente e gli altri componenti del nucleo familiare non devono essere titolari di alcun diritto di proprietà, usufrutto, etc. di alloggio ubicato nell'ambito territoriale del Comune e della Provincia nella quale è situato l'Istituto ove andrà a prestare servizio;
- 6) parere favorevole del Capo dell'Istituto di provenienza qualora il dipendente già rivesta analogo posizione di custode casiere.

La mancanza anche di uno solo dei suddetti requisiti comporta l'esclusione dalla graduatoria.

Per la formulazione della graduatoria si terrà conto dei titoli previsti nella relativa tabella (all.4):

A parità di condizioni, si terrà conto dell'anzianità di servizio (a pari anzianità, verrà preso in considerazione il posto occupato nel ruolo di anzianità).

Le domande dovranno essere redatte utilizzando l'apposito modello allegato (AII.2) che costituisce un'auto-dichiarazione resa ai sensi del D.P.R. 28 dicembre 2000, n. 445 e corredate da apposita documentazione atti a giustificare l'attribuzione dei predetti titoli e requisiti. Per le istanze corredate di dichiarazioni sostitutive, l'Amministrazione si riserva di accertare l'effettivo possesso dei requisiti dichiarati. I titoli e i requisiti non opportunamente documentati, secondo le modalità sopra indicate, non verranno prese in considerazione.

Le istanze dovranno pervenire entro il giorno 20 Dicembre 2009 all'Ufficio: Soprintendenza per i Beni Architettonici e del Paesaggio del Lazio

- indirizzo Via Cavaletti, n. 2 – 00149 ROMA .

Non saranno prese in considerazione le domande che per qualsiasi motivo perverranno oltre tale data.

Le domande possono essere presentate per la via postale a mezzo raccomandata o per corriere (con ricevuta di ritorno) o a mano previo appuntamento. In caso di presentazione a mano sarà rilasciata regolare ricevuta.

Il candidato risultato assegnatario dovrà far pervenire la propria accettazione entro gg. 30 dalla notifica della comunicazione di affidamento del servizio. In mancanza, si procederà ad assegnare il servizio al candidato che segue nella graduatoria.

Gli interessati possono visitare l'alloggio a decorrere dal 30 ottobre 2008 previo apposito appuntamento con l'Arch. Rosa Cipellone tel. _____

Presso la Soprintendenza per i Beni Architettonici e del Paesaggio del Lazio sarà costituita un'apposita Commissione, presieduta dal Direttore dell'Istituto, che si riunirà nei giorni immediatamente successivi alla scadenza del termine di presentazione delle domande per la valutazione

delle dichiarazioni rese dai richiedenti e per la formazione della graduatoria, previo controllo documentale.

I lavori della Commissione dovranno concludersi entro il termine di gg 10 dalla data di scadenza di presentazione delle domande.

La Commissione, appositamente costituita, valuterà le istanze degli interessati formulando una graduatoria sulla base dei requisiti sopra elencati.

Il presente bando ed il modello di domanda sono pubblicati nel sito internet del Ministero per i Beni e le Attività Culturali.

Scaduto il termine di presentazione delle domande, la Commissione esaminerà prioritariamente le domande pervenute dal personale interno all'Istituto. Qualora non si trovino adesioni, esaminerà di seguito rispettivamente le domande pervenute dagli Istituti situati nello stesso Comune, nella Provincia, nella Regione, in Regioni diverse.

I dati personali forniti dai candidati saranno trattati dall'Amministrazione nel rispetto delle disposizioni vigenti in materia di riservatezza.

Entro trenta giorni dall'assegnazione del servizio di casierato l'Amministrazione ed il vincitore si impegnano a sottoscrivere il disciplinare.

ROMA, 18. Novembre 2009

IL SOPRINTENDENTE
(Arch. Maurizio GALLETTI)

Al Sovrintendente della
SOPRINTENDENZA PER I BENI ARCHITETTONICI E PAESAGGISTICI
PER LE PROVINCE DI ROMA, FROSINONE, LATINA,
RIETI E VITERBO
Via Cavalletti, 2
- 00186 ROMA

Con riferimento al bando di assegnazione per il servizio di casierato, pubblicato sulla rete *Intranet* del Ministero in epigrafe citato, in data con protocollo n..... il/la sottoscritto/a:

NOME:

COGNOME:

NATO/a: (prov:) il: /.../19....

presenta domanda per l'assegnazione del servizio citato, e del relativo alloggio e dichiara di:

- a) appartenere ai ruoli del Ministero per i beni e le attività culturali con inquadramento in profilo professionale appartenente all'area B - Vigilanza - , con contratto T.I. e prestazione lavorativa a tempo pieno;
- b) avere un'anzianità di servizio uguale/superiore ad anni 3 (tre);
- e) essere psico-fisicamente idoneo all'incarico da ricoprire, come da allegata certificazione rilasciata dal medico competente, dott..... accreditato presso il proprio ufficio di appartenenza
- d) non aver subito condanne penali negli ultimi cinque anni a far data da oggi e di non essere oggetto di procedimenti penali né di sanzioni disciplinari gravi;
- e) che il sottoscritto e gli altri componenti del nucleo familiare non sono titolari di proprietà immobiliari ad uso abitativo, né di usufrutti della medesima natura ubicati nell'ambito territoriale del Comune e/o della Provincia dell'Istituto presso il quale il sottoscritto chiede di prestare servizio;
- f) di avere il parere favorevole del Capo dell'Istituto nel caso in cui si trovi nella posizione di custode casiere.

dichiara inoltre, ai fini della formazione della graduatoria, e per il calcolo dei relativi coefficienti di valutazione, di trovarsi nella sottospecificate condizioni:

- 1) Anzianità di servizio: anni
- 2) Attuali condizioni locative.....
- 3) Reddito del proprio nucleo familiare, come da copie allegate delle dichiarazioni dei redditi e/o dei modelli CUD, pari a €
- 4) Componenti del nucleo familiare, come da stato di famiglia allegato (rilasciato in data.../.../2...) pari a n.....

Il presente modello, dal/dalla sottoscritto/a debitamente compilato in ogni sua parte, costituisce un'auto dichiarazione resa ex D.P.R. 28.12.00 n. 445.

Firma

Sig./Sig.ra:

.....li.....

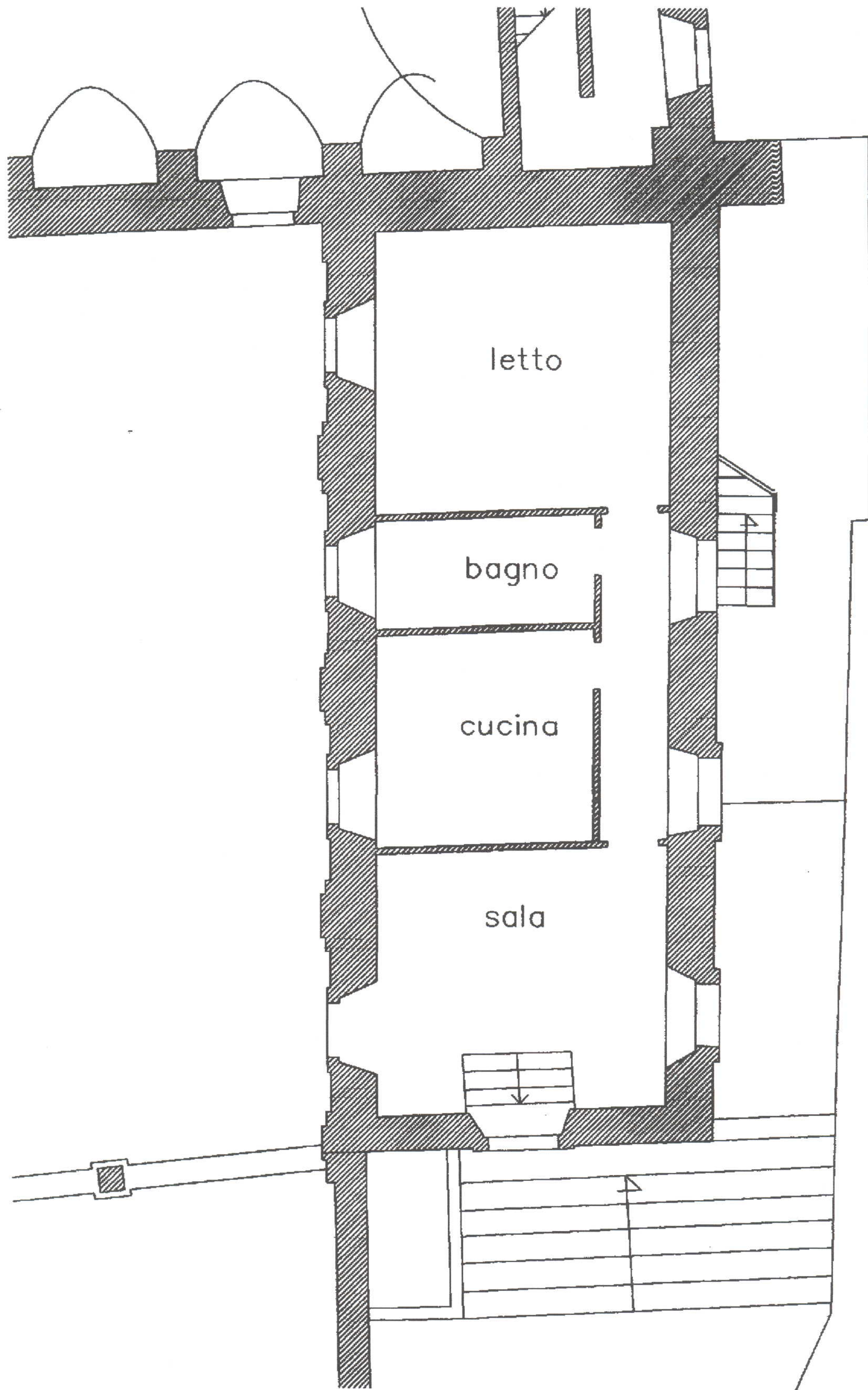

SCHEDA DA ALLEGARE AL BANDO CONCORSUALE PER L'ASSEGNAZIONE DI SERVIZIO CASIERATO

INFORMAZIONI GENERALI

ISTITUTO	INDIRIZZO APP.TO	METRATURA	N. VANI ALLOGGIO	SPAZI ESTERNI
PALAZZO ALTIERI	Piazza Umberto I° Città: Oriolo Romano (VT) C.A.P. 01010	Mq. 60	n. 4 vani	giardino: n. / terrazza/e: n. / balcone/i: n. /

SPECIFICHE

1. - n. dei casierati attivi/da attivare presso il medesimo edificio oltre a quello in oggetto:

nessuno

1:	2:	3:	4:
----	----	----	----

2. - sorveglianza notturna

Con personale di vigilanza dell'Amministrazione	si	no	
Servizio esternalizzato	si	no	Società:

3. - Altri edifici di pertinenza dell'Istituto facenti parte dell'area di sorveglianza di competenza del c.o.

edifici occupati solo	n.	Indirizzo/i	Distanza dall'app.to	Condizioni particolari
Dal Mibac anche da altre amm.ni o privati	1	Largo Santa Croce	/	

TABELLA DEI TITOLI VALUTABILI PER LA FORMAZIONE DELLE GRADUATORIE DEGLI ASPIRANTI ALL'ASSEGNAZIONE DEL SERVIZIO DI CASIERATO E RELATIVI COEFFICIENTI DI VALUTAZIONE:

1) Anzianità di servizio.

- | | |
|-----------------------------------------------------------------------------------------------------------|------------|
| a. Anzianità di servizio alle dipendenze della P.A. per ogni anno di servizio (<i>compreso</i> M.B.A.C.) | punti 1,00 |
| b. Anzianità maturata nel M.B.A.C, per ogni anno di servizio | punti 1,00 |

N.B. I punteggi di cui alle lettere a), b) del punto 1) sono cumulati

2) Condizioni locative.

- | | |
|-----------------------------------------------------------------------------------------------------------------------------------------------------------------------------------------------------------------------------------------|------------|
| a. Sentenza esecutiva di sfratto tranne che per morosità | punti 6,00 |
| b. Atto di citazione o diffida di sfratto tranne che per morosità | punti 3,00 |
| e. Pagamento di un canone di locazione annuo superiore, rispettivamente, alle sottoindicate percentuali di reddito complessivo del nucleo familiare dell'aspirante (risultante dalla dichiarazione dei redditi o dagli ultimi mod. CUD) | |
| -1/5 | punti 2,00 |
| - 2/5 | punti 3,00 |
| -3/5 | punti 4,00 |
| d. Residenza in località distante oltre 200 Km dal Comune sede dell'Ufficio o del servizio | punti 2,00 |

N.B. I punteggi di cui alle lettere a), b), e) e d) del punto 2) non possono essere cumulati

3) Condizioni economiche del nucleo familiare dell'aspirante risultanti dall'ultima dichiarazione dei redditi o dai modd. CUD dei componenti del nucleo familiare.

- | | |
|---------------------------------------------------------------|------------|
| a. per reddito complessivo fino a 20.000,00 euro | punti 4,00 |
| b. per reddito complessivo fino da 20.000,00 a 25.000,00 euro | punti 3,00 |
| e. per reddito complessivo fino da 25.000,00 a 35.000,00 euro | punti 1,00 |

4) Composizione del nucleo familiare.

- | | |
|----------------------------------------------------------------|------------|
| Per ogni componente del nucleo familiare, compreso il titolare | punti 0,50 |
|----------------------------------------------------------------|------------|