



# Ministero dei beni e delle attività culturali e del turismo

Direzione Generale per l'organizzazione, gli affari generali, l'innovazione, il bilancio ed il personale

Prot. N. 0027194

Roma 11 luglio 2013

Circolare n. 279

CI 22.10.13/6

Ai Segretario Generale

Ai Direttori Generali

Ai Direttori Regionali per i beni culturali e paesaggistici

A tutti gli Istituti centrali e periferici

e p.c. All' Ufficio di Gabinetto dell'On.le Ministro

Ai Sottosegretari di Stato

All'Organismo Indipendente di Valutazione della performance

All' Ufficio Centrale del Bilancio

LORO SEDI

OGGETTO: Monitoraggio contabilità speciali e conti di tesoreria unica al 30 giugno 2013.

Il rilevamento dei dati al **30 giugno**, concernente le contabilità speciali intestate ai Funzionari Delegati dei diversi Centri di Responsabilità, evidenzia una disponibilità finanziaria, pari ad € **443.903.032,84** corrispondente al 81,49% del totale generale delle entrate, ammontanti ad € 544.753.008,15, comprensive del debito trasportato al 1 gennaio 2013 di € 463.908.325,96 e delle entrate affluite nei mesi di gennaio-giugno per complessivi € 80.844.682,19.



# Ministero per i Beni e le Attività Culturali

II

## RIEPILOGO GENERALE PER TIPOLOGIA DI ISTITUTO

ISTITUTI PERIFERICI	DEBITO TRASPORTATO AL 1° GENNAIO	ENTRATE	TOTALE ENTRATE 100%	USCITE	%	RESTO EFF.VO DI CASSA	TOT.TITOLI INESTINTI	%	RESTO DISPONIBILE	%
SEGRETARIATO GENERALE	1.591.718,14	0,00	<b>1.591.718,14</b>	194.105,21	12,19%	1.397.612,93	4.600,70	0,29%	<b>1.393.012,23</b>	87,52%
ARCHEOLOGICI	26.295.810,26	5.459.588,61	<b>31.755.398,87</b>	7.251.337,02	22,83%	24.504.061,85	361.119,25	1,14%	<b>24.142.942,60</b>	76,03%
BENI ARCH.E PAESAGGIO	64.013.185,81	3.280.504,63	<b>67.293.690,44</b>	11.422.568,34	16,97%	55.871.122,10	686.004,52	1,02%	<b>55.185.117,58</b>	82,01%
BENI ST.ART.ETN.	16.413.942,20	8.405,00	<b>16.422.347,20</b>	5.810.293,83	35,38%	10.612.053,37	161.791,40	0,99%	<b>10.450.261,97</b>	63,63%
MISTE	29.987.972,85	253.213,67	<b>30.241.186,52</b>	6.164.445,03	20,38%	24.076.741,49	227.112,20	0,75%	<b>23.849.629,29</b>	78,86%
SOPRINT. E IST.SOPPRESSI	76.923,38	0,00	<b>76.923,38</b>	4.593,50	5,97%	72.329,88	10.191,05	13,25%	<b>62.138,83</b>	80,78%
DIREZIONI REGIONALI	286.901.730,72	64.309.239,71	<b>351.210.970,43</b>	45.997.853,96	13,10%	305.213.116,47	3.211.646,76	0,91%	<b>302.001.469,71</b>	85,99%
SOPRINT. POR	4.774.270,87	6.607.848,71	<b>11.382.119,58</b>	6.682.563,73	58,71%	4.699.555,85	60.931,27	0,54%	<b>4.638.624,58</b>	40,75%
ARCHIVI	23.530.578,32	509.463,18	<b>24.040.041,50</b>	6.538.606,37	27,20%	17.501.435,13	1.105.937,53	4,60%	<b>16.395.497,60</b>	68,20%
BIBLIOTECHE	10.322.193,41	416.418,68	<b>10.738.612,09</b>	4.660.166,71	43,40%	6.078.445,38	294.106,93	2,74%	<b>5.784.338,45</b>	53,86%
<b>TOTALI</b>	<b>463.908.325,96</b>	<b>80.844.682,19</b>	<b>544.753.008,15</b>	<b>94.726.533,70</b>	<b>17,39%</b>	<b>450.026.474,45</b>	<b>6.123.441,61</b>	<b>1,12%</b>	<b>443.903.032,84</b>	<b>81,49%</b>

Il trend della cassa disponibile viene evidenziato sia in termini di percentuale, che di valore economico, nei seguenti grafici:

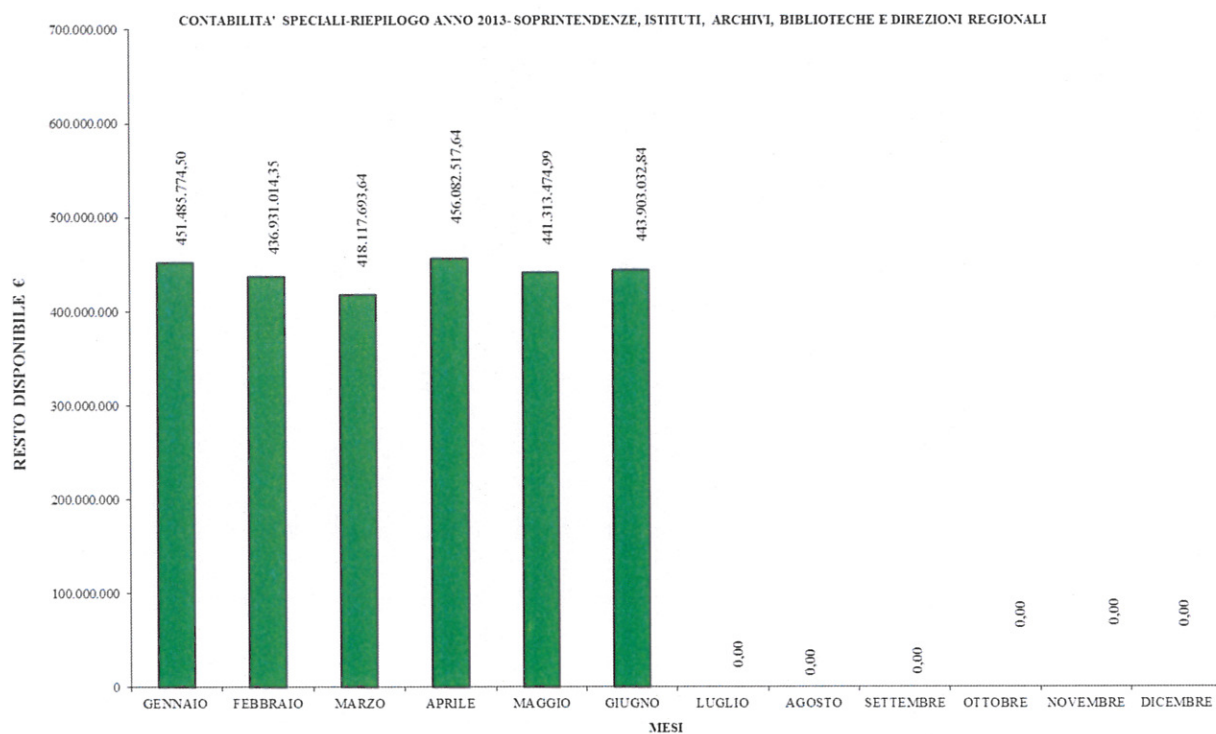



# Ministero per i Beni e le Attività Culturali

## III

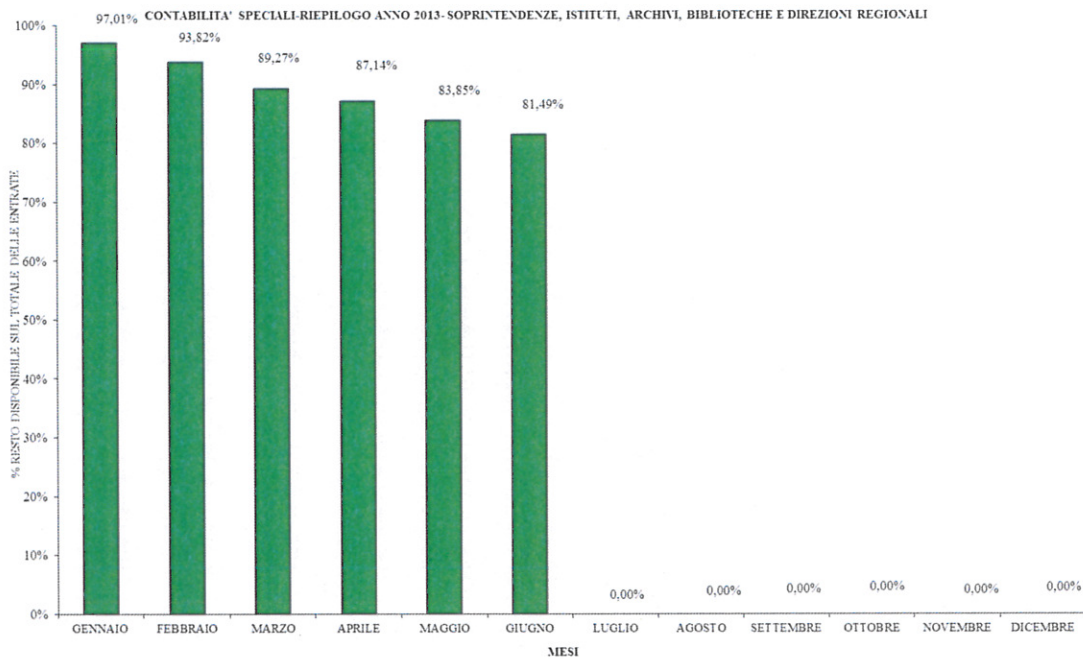

Dalla rilevazione dei dati al 30 giugno 2013, si rappresenta il resto disponibile suddiviso per regioni e per aree territoriali (nord, centro e sud):

CONTABILITA' SPECIALI-GIUGNO 2013 SOPRINTENZE, ISTITUTI, ARCHIVI, BIBLIOTECHE E DIREZIONI REGIONALI

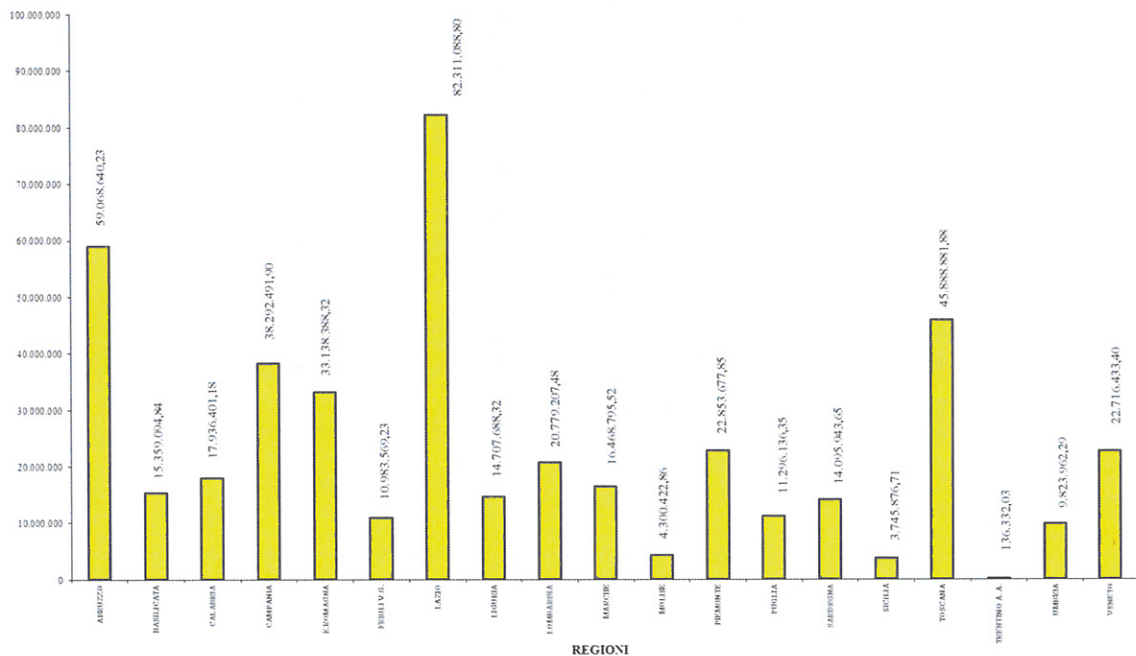



# Ministero per i Beni e le Attività Culturali

## IV

CONTABILITA' SPECIALI GIUGNO 2013 SOPRINTENZE, ISTITUTI, ARCHIVI, BIBLIOTECHE E DIREZIONI REGIONALI

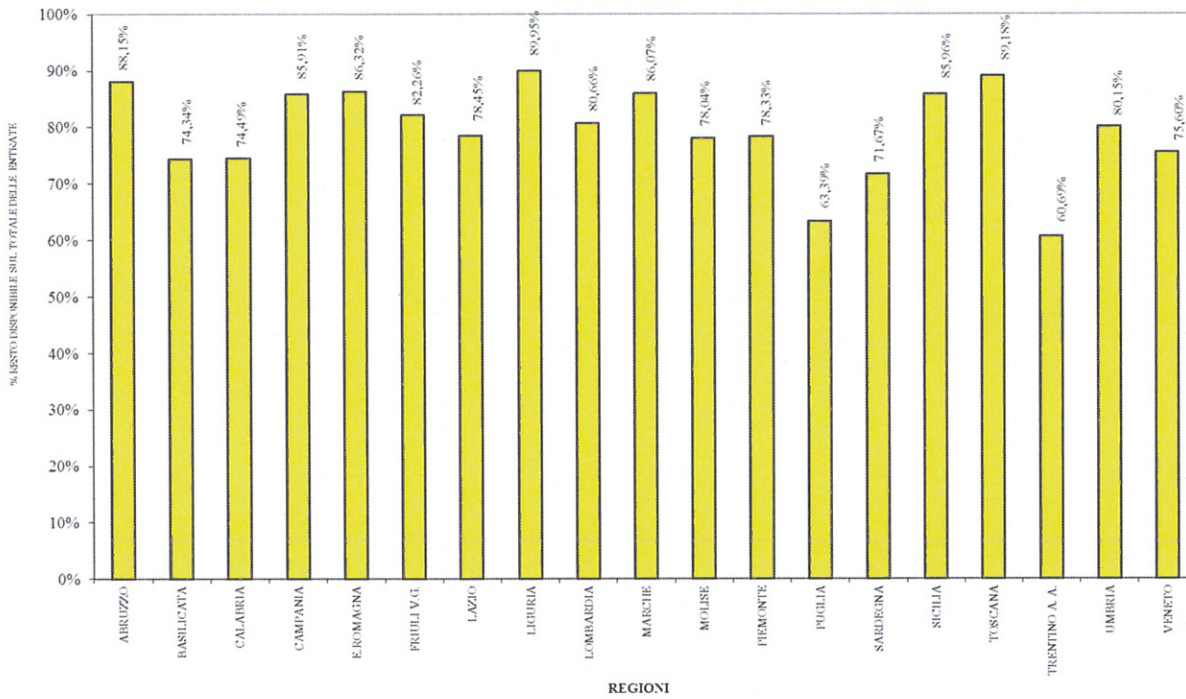

Con i successivi grafici, viene rappresentato il trend relativo ai dati riferiti agli anni dal 2008 al 2013 per tutti i settori Arti, Archivi, Biblioteche e Direzioni Regionali :

GESTIONE CONTABILITA' SPECIALI AL 30 giugno RIEPILOGO GENERALE

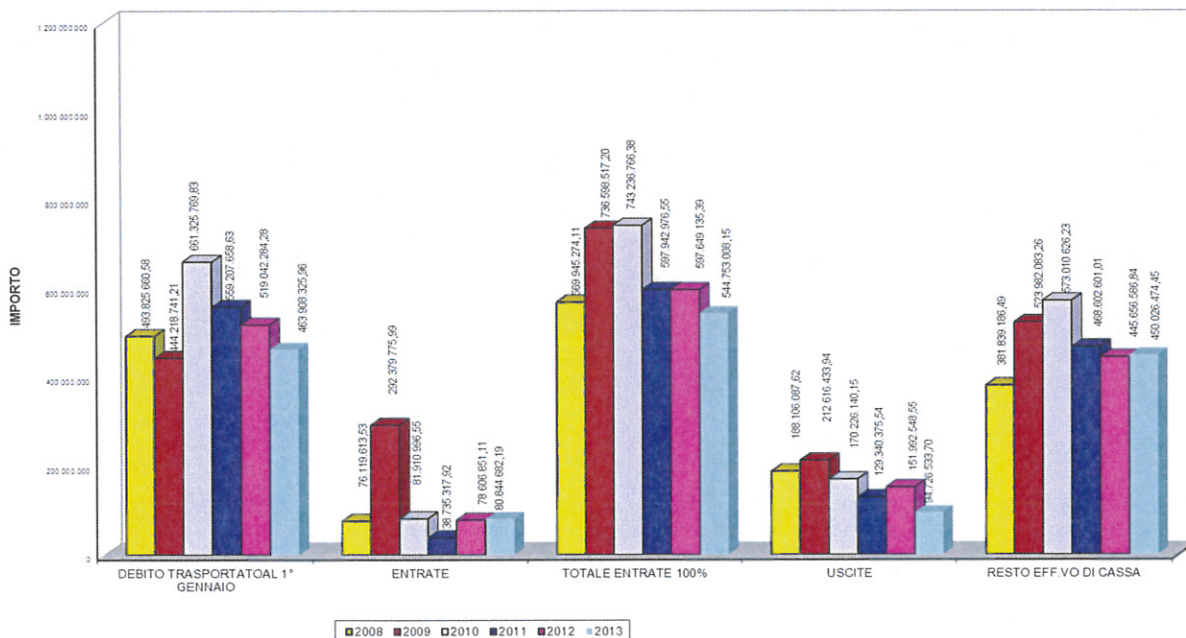



# Ministero per i Beni e le Attività Culturali

V

GESTIONE CONTABILITÀ SPECIALI AL 30 giugno-RIEPILOGO GENERALE

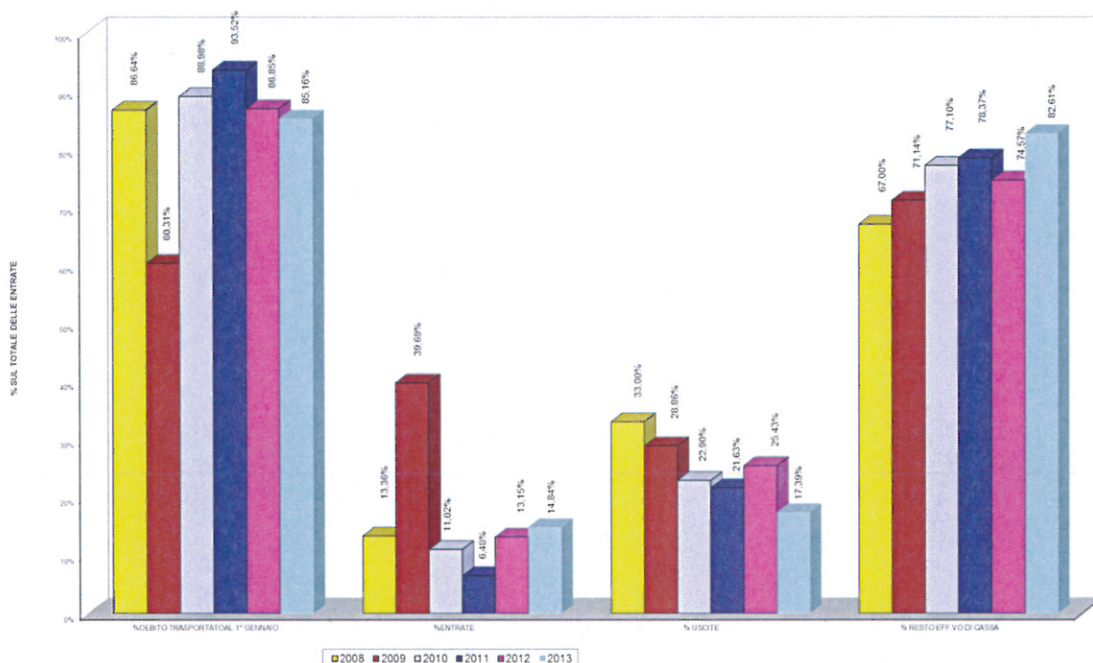

Nello schema grafico sottostante, viene infine evidenziata la rappresentazione delle uscite dei singoli settori, in termini di percentuale, alla data del 30 giugno 2013, comprensive dei titoli inestinti:

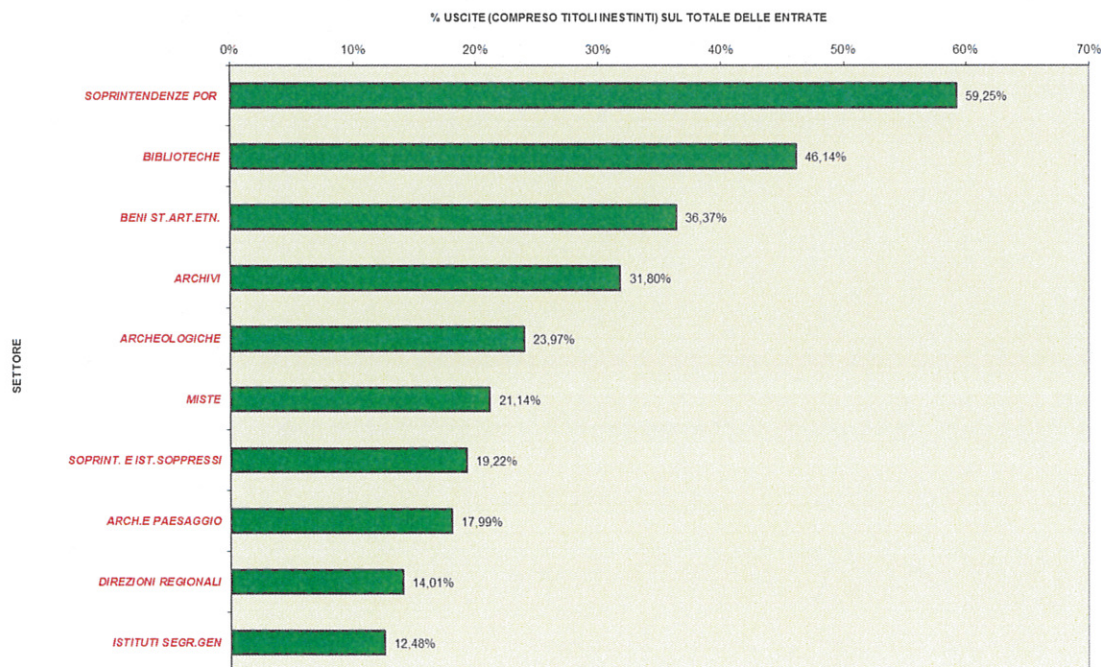



# *Ministero per i Beni e le Attività Culturali*

VI

Nelle tabelle presenti nell'allegato è possibile visualizzare l'analitica e particolareggiata lettura dei dati relativi alle contabilità speciali ed ai conti di tesoreria, di pertinenza di ciascun Istituto.

*IL DIRETTORE GENERALE*  
*(Dott. Mario Guarany)*