



Ministero dei beni e delle attività culturali e del turismo

Direzione Generale per l'organizzazione, gli affari generali, l'innovazione, il bilancio ed il personale

Prot. N. 0036102

Roma 04 Ottobre 2013

Circolare n. 375

CI 22.10.13/6

Al Segretario Generale

Ai Direttori Generali

Ai Direttori Regionali per i beni culturali e paesaggistici

A tutti gli Istituti centrali e periferici

e p.c. All' Ufficio di Gabinetto dell'On.le Ministro

Ai Sottosegretari di Stato

All'Organismo Indipendente di Valutazione della performance

All' Ufficio Centrale del Bilancio

LORO SEDI

OGGETTO: Monitoraggio contabilità speciali e conti di tesoreria unica al 30 settembre 2013.

Il rilevamento dei dati al **30 settembre**, concernente le contabilità speciali intestate ai Funzionari Delegati dei diversi Centri di Responsabilità, evidenzia una disponibilità finanziaria, pari ad € **397.912.824,02** corrispondente al 70,16% del totale generale delle entrate, ammontanti ad € 567.188.313,68, comprensive del debito trasportato al 1 gennaio 2013 di € 463.908.325,96 e delle entrate affluite nei mesi di gennaio-settembre per complessivi € 103.279.987,72.



Ministero per i Beni e le Attività Culturali

II

RIEPILOGO GENERALE PER TIPOLOGIA DI ISTITUTO

ISTITUTI PERIFERICI	DEBITO TRASPORTATO AL 1° GENNAIO	ENTRATE	TOTALE ENTRATE 100%	USCITE	%	RESTO EFF.VO DI CASSA	TOT.TITOLI INESTINTI	%	RESTO DISPONIBILE	%
SEGRETARIATO GENERALE	1.591.718,14	1.422,00	1.593.140,14	394.986,39	24,79%	1.198.153,75	582,20	0,04%	1.197.571,55	75,17%
ARCHEOLOGICI	26.295.810,26	9.274.818,19	35.570.628,45	12.237.130,92	34,40%	23.333.497,53	219.839,67	0,62%	23.113.657,86	64,98%
BENI ARCH.E PAESAGGIO	64.013.185,81	7.160.075,22	71.173.261,03	24.756.411,55	34,78%	46.416.849,48	296.476,16	0,42%	46.120.373,32	64,80%
BENI ST.ART.ETN.	16.413.942,20	2.566.026,58	18.979.968,78	7.981.316,21	42,05%	10.998.652,57	355.875,26	1,88%	10.642.777,31	56,07%
MISTE	29.987.972,85	2.026.748,28	32.014.721,13	8.714.466,18	27,22%	23.300.254,95	329.238,94	1,03%	22.971.016,01	71,75%
SOPRINT. E IST.SOPPRESSI	76.923,38	0,00	76.923,38	60.101,45	78,13%	16.821,93	10.191,05	13,25%	6.630,88	8,62%
DIREZIONI REGIONALI	286.901.730,72	68.120.311,03	355.022.041,75	84.273.133,05	23,74%	270.748.908,70	4.431.937,39	1,25%	266.316.971,31	75,01%
SOPRINT. POR	4.774.270,87	8.293.034,81	13.067.305,68	7.711.274,15	59,01%	5.356.031,53	21.271,13	0,16%	5.334.760,40	40,83%
ARCHIVI	23.530.578,32	3.353.506,14	26.884.084,46	8.787.845,37	32,69%	18.096.239,09	1.043.012,77	3,88%	17.053.226,32	63,43%
BIBLIOTECHE	10.322.193,41	2.484.045,47	12.806.238,88	7.577.533,58	59,17%	5.228.705,30	72.866,24	0,57%	5.155.839,06	40,26%
TOTALI	463.908.325,96	103.279.987,72	567.188.313,68	162.494.198,85	28,65%	404.694.114,83	6.781.290,81	1,20%	397.912.824,02	70,16%

Il trend della cassa disponibile viene evidenziato sia in termini di percentuale, che di valore economico, nei seguenti grafici:

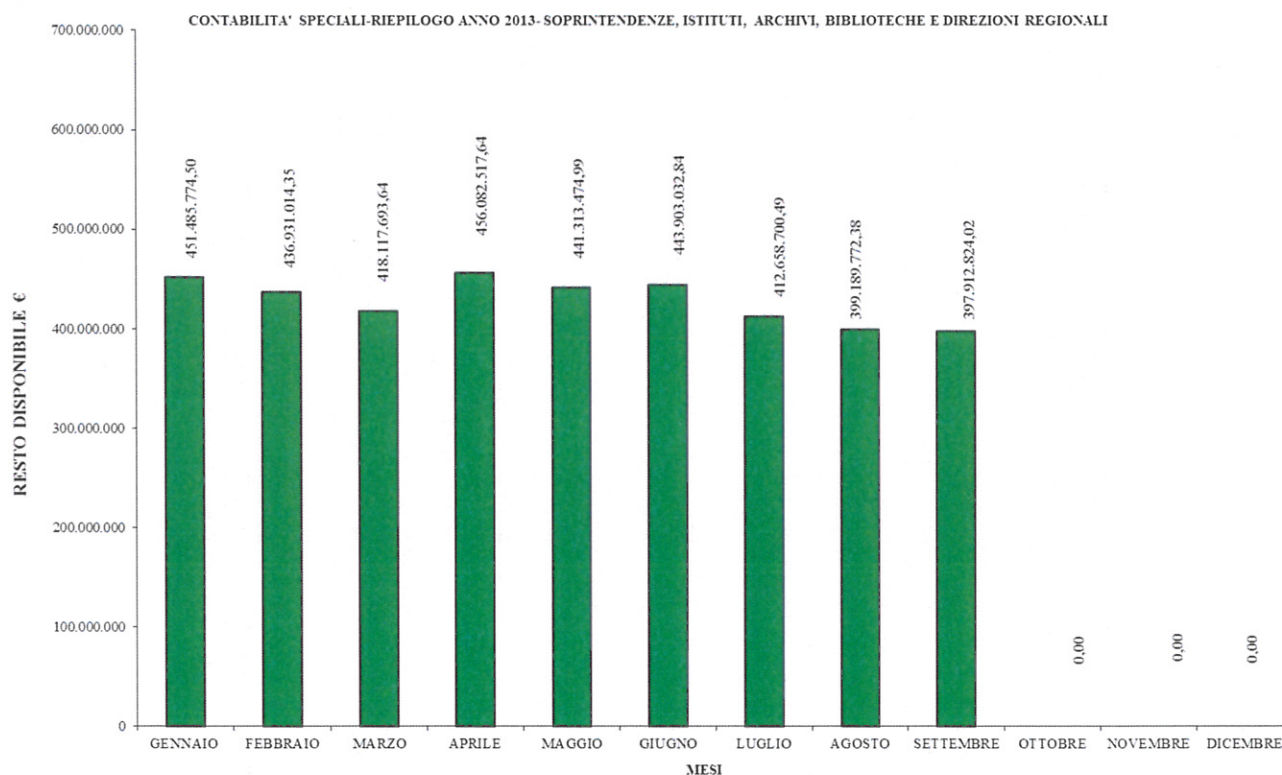



Ministero per i Beni e le Attività Culturali

III

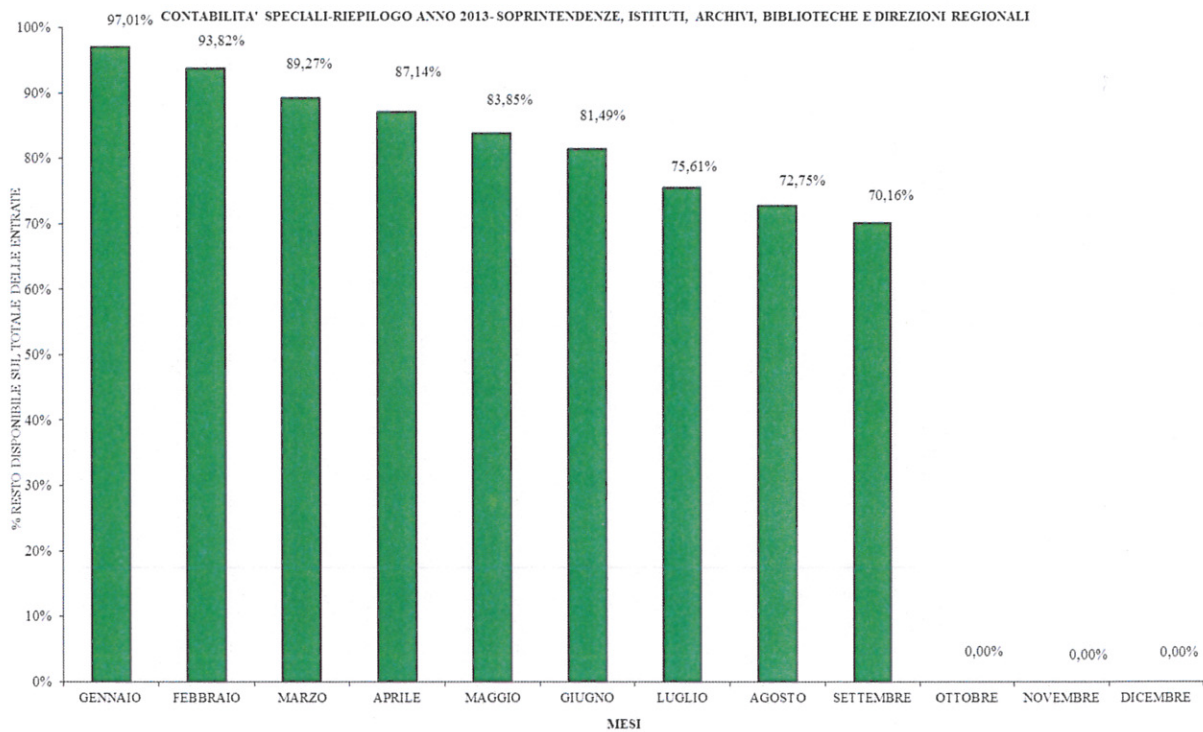

Dalla rilevazione dei dati al 30 settembre 2013, si rappresenta il resto disponibile suddiviso per regioni e per aree territoriali (nord, centro e sud):

CONTABILITA' SPECIALI-SETTEMBRE 2013 SOPRINTENZE, ISTITUTI, ARCHIVI, BIBLIOTECHE E DIREZIONI REGIONALI

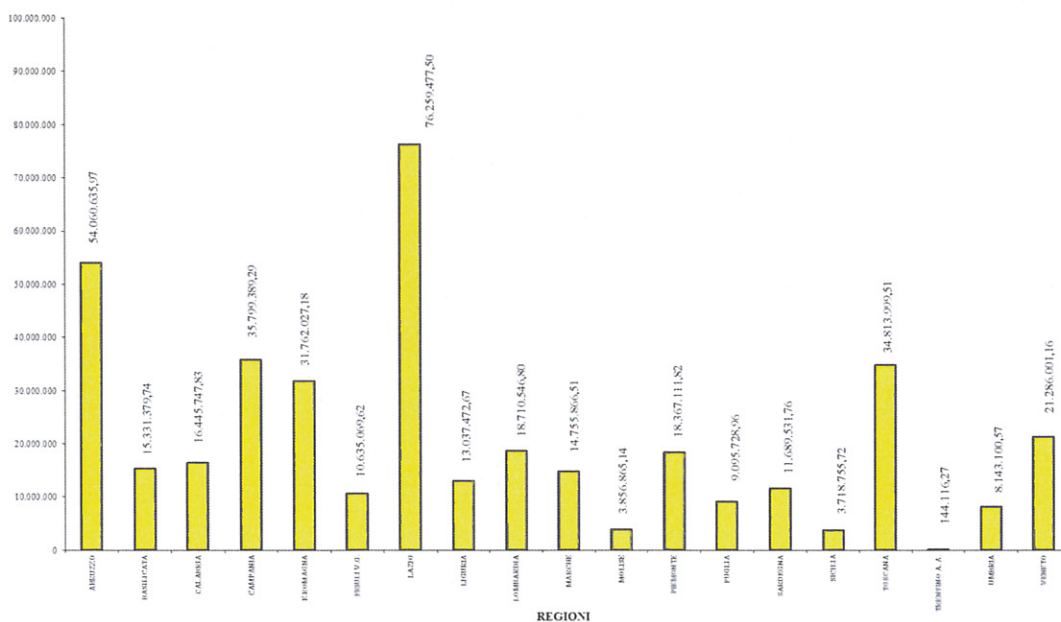



Ministero per i Beni e le Attività Culturali

IV

CONTABILITA' SPECIALI-SETTEMBRE 2013 SOPRINTENZE, ISTITUTI, ARCHIVI, BIBLIOTECHE E DIREZIONI REGIONALI

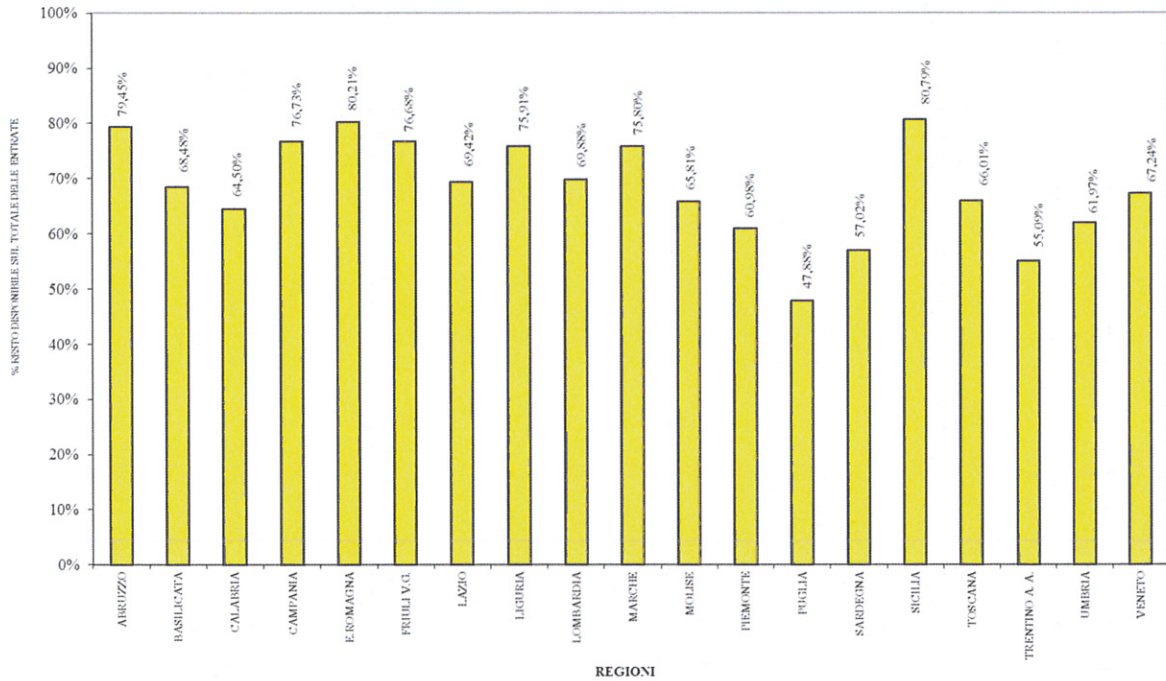

GESTIONE CONTABILITA' SPECIALI-SETTEMBRE 2013 -SOPRINTENZE, ISTITUTI, ARCHIVI, BIBLIOTECHE E DIREZIONI REGIONALI

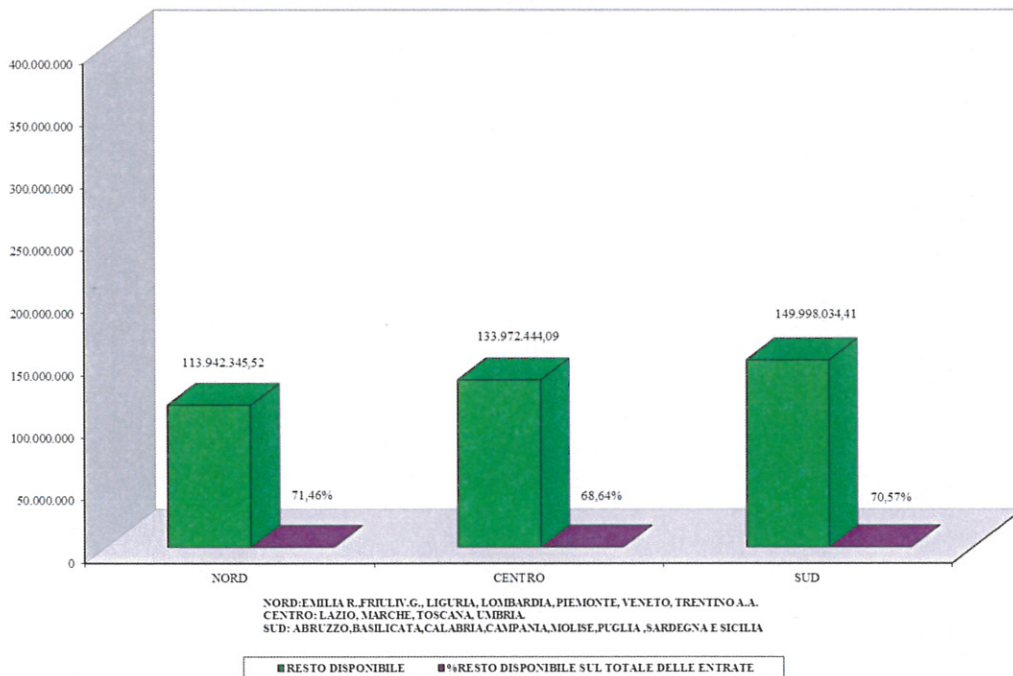

Con i successivi grafici, viene rappresentato il trend relativo ai dati riferiti agli anni dal 2008 al 2013 per tutti i settori Arti, Archivi, Biblioteche e Direzioni Regionali :



Ministero per i Beni e le Attività Culturali

V

GESTIONE CONTABILITA' SPECIALI AL 30 SETTEMBRE **RIEPILOGO GENERALE**

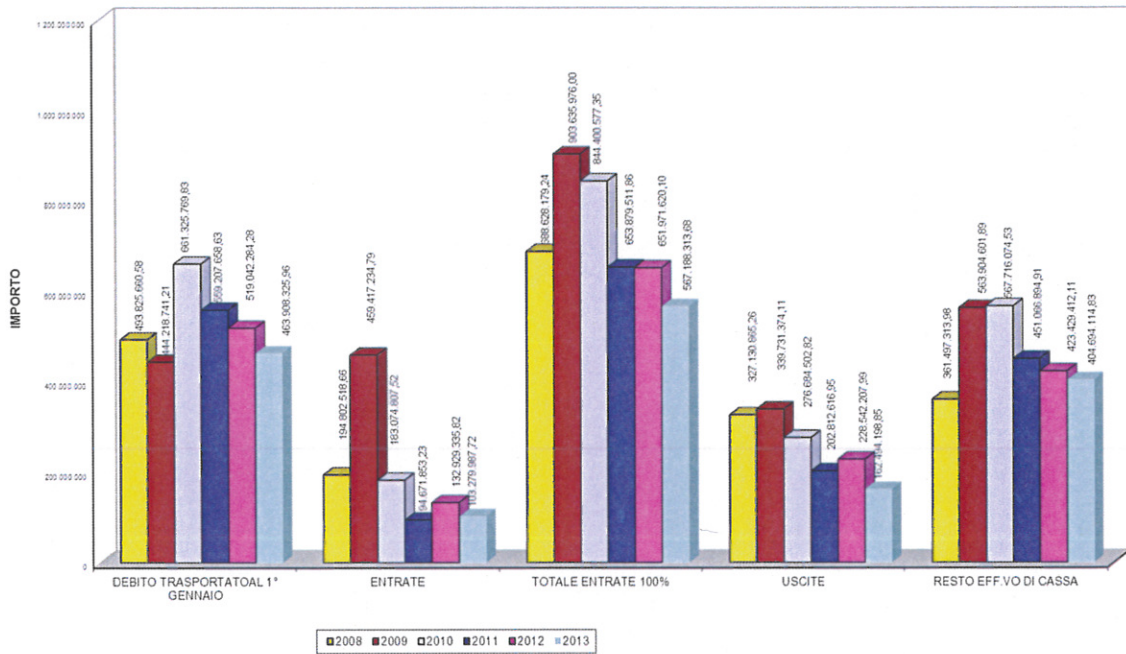

GESTIONE CONTABILITA' SPECIALI AL 30 SETTEMBRE **RIEPILOGO GENERALE**

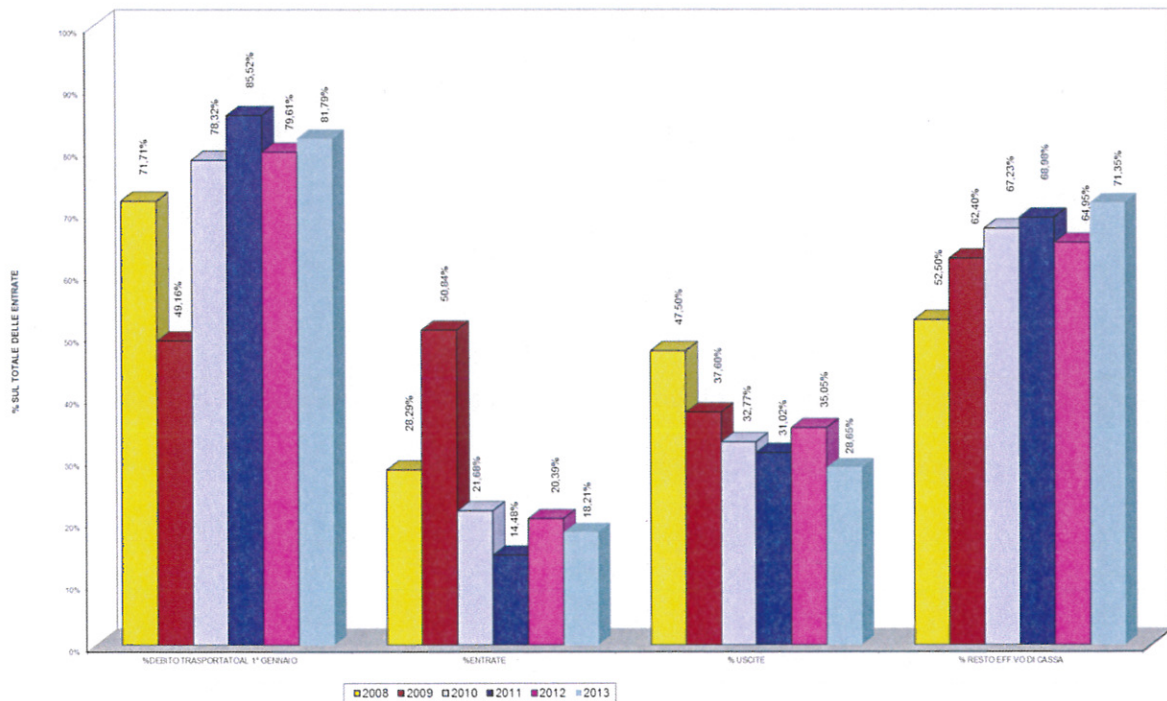



Ministero per i Beni e le Attività Culturali

VI

Nello schema grafico sottostante, viene infine evidenziata la rappresentazione delle uscite dei singoli settori, in termini di percentuale, alla data del 30 settembre 2013, comprensive dei titoli inestinti:

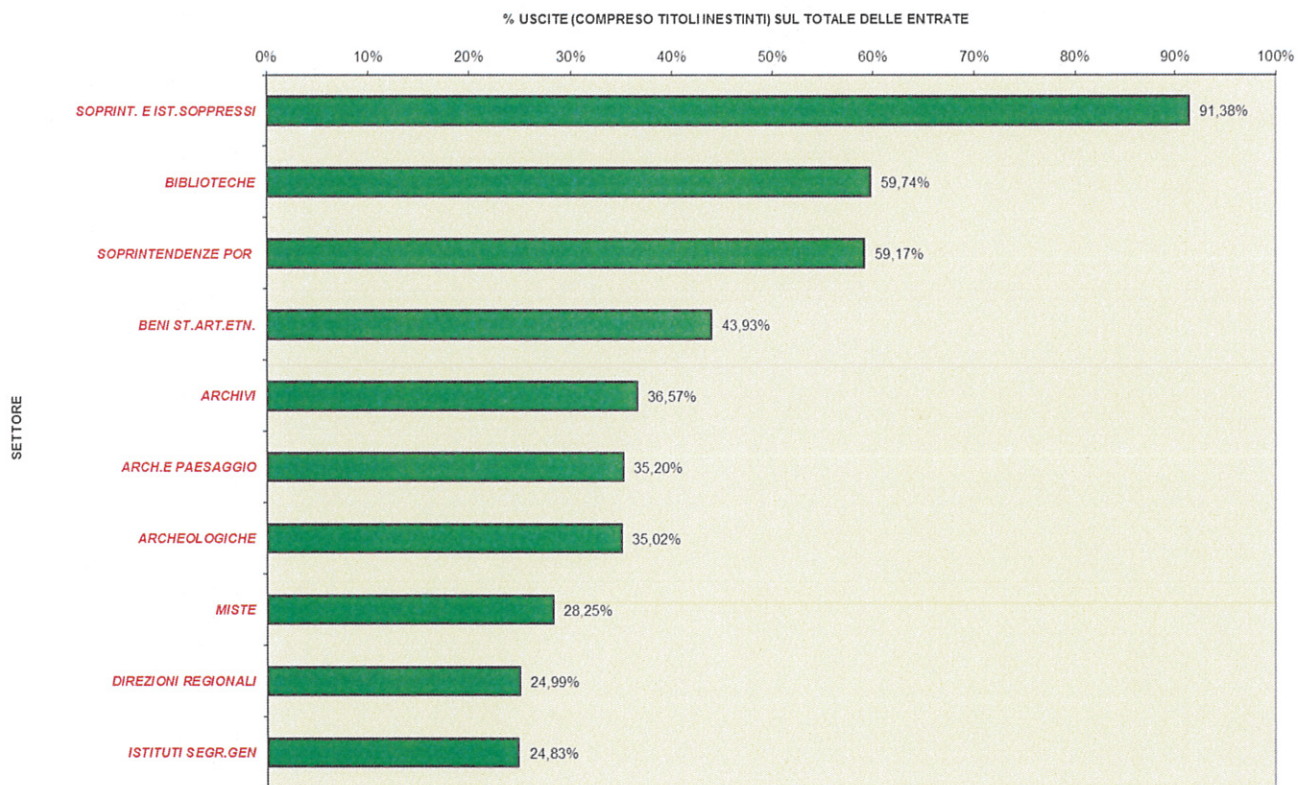

Nelle tabelle presenti nell'allegato è possibile visualizzare l'analitica e particolareggiata lettura dei dati relativi alle contabilità speciali ed ai conti di tesoreria, di pertinenza di ciascun Istituto.

IL DIRETTORE GENERALE
(Dott. Mario Guadagny)