

**Al Personale con la qualifica  
appartenente all'area B – Vigilanza**

**e p.c. alle OO. SS.**

**Sede**

**BANDO PER L'ASSEGNAZIONE DEL SERVIZIO DI CASIERATO PRESSO IL SITO MUSEALE "CENACOLO VINCIANO DI MILANO" DELLA SOPRINTENDENZA PER I BENI ARCHITETTONICI E IL PAESAGGIO DI MILANO E DELLA LOMBARDIA OCCIDENTALE**

[Allegati: n. 1 scheda descrittiva; n. 2 pianta dell'alloggio; n. 3 tabella valutazione titoli; n. 4 schema di domanda]

**La Soprintendenza per i beni architettonici di Milano e della Lombardia Occidentale deve assegnare il servizio di Custodia e Casierato del Cenacolo Vinciano di Milano.**

Il Servizio di Casierato, puntualmente specificato nella acclusa scheda (All. n. 1) consisterà, viste le disposizioni vigenti, nell'impegno da parte del Custode casiere a garantire (oltre al normale orario di lavoro), in qualità di addetto alla sorveglianza e vigilanza, l'orario di servizio secondo il Disciplinare tecnico sottoscritto fra le parti. Si precisa che il servizio di custodia e casierato è articolato in turni poichè sono previsti n° 2 casieri di cui uno già in servizio.

Per le predette prestazioni, al Custode casiere, oltre alle competenze dovute per legge, sarà concesso l'uso gratuito di un alloggio sito in Milano, Piazza S. Maria delle Grazie n° 2, composto di 5 vani: 2 camere, 1 cucina, 1 bagno (oltre ad un disimpegno), e un soggiorno per una metratura di 80,47 mq al netto dei muri, come da planimetria (All. n. 2.) **L'alloggio risulterà libero dal 30 aprile 2008.**

La durata dell'affidamento del servizio si intende di anni 5, rinnovabile salvo disdetta di una delle due parti.

Requisiti di partecipazione:

1. Qualifica: appartenenza all'area B – Vigilanza – personale del Ministero per i Beni e le Attività Culturali a tempo indeterminato con prestazione lavorativa a tempo pieno;
2. Anzianità di servizio: non inferiore a 3 anni;
3. Efficienza psicofisica: idoneità al posto da ricoprire attestata dal medico competente dell'Istituto di appartenenza, ai sensi della normativa vigente;
4. Affidabilità: non aver subito condanne penali negli ultimi 5 anni o avere in corso procedimenti penali né sanzioni disciplinari gravi;
5. Il dipendente e gli altri componenti del nucleo familiare non devono essere titolari di alcun diritto di proprietà, usufrutto, etc. di alloggio ubicato nell'ambito territoriale del Comune e della Provincia di Milano;
6. Parere favorevole del Capo dell'Istituto di provenienza qualora il dipendente già rivesta analoga posizione di Custode casiere.

La mancanza anche di uno solo dei suddetti requisiti comporta l'esclusione dalla graduatoria.

Per la formulazione della graduatoria si terrà conto dei titoli previsti nella relativa tabella (All. n. 3): a parità di condizioni, si terrà conto dell'anzianità di servizio (a pari anzianità verrà preso in considerazione il posto occupato nel ruolo di anzianità).

Le domande dovranno essere redatte utilizzando l'apposito modello allegato (All. n. 4) che costituisce un'auto-dichiarazione resa ai sensi del D.P.R. 28/12/2000 n. 445, e corredate da apposita documentazione atta a giustificare l'attribuzione dei predetti titoli e requisiti. Per le istanze corredate di dichiarazioni sostitutive, l'Amministrazione si riserva di accertare l'effettivo possesso dei requisiti

dichiarati. I titoli e i requisiti <sup>non</sup> opportunamente documentati, secondo le modalità sopra indicate, non verranno prese in considerazione.

**Le istanze dovranno pervenire entro le ore 12 del giorno 28 marzo 2008** alla Soprintendenza per i beni architettonici e per il paesaggio di Milano e della Lombardia Occidentale, Piazza Duomo n° 12 - Palazzo Reale - 20121 Milano.

Non saranno prese in considerazione le domande che per qualsiasi motivo perverranno oltre tale data.

Le domande possono essere presentate per via postale a mezzo raccomandata o per corriere (con ricevuta di ritorno) o a mano dal lunedì al venerdì dalle ore 8 alle ore 14 presso la sede della Soprintendenza. In caso di presentazione a mano sarà rilasciata regolare ricevuta.

Il candidato risultato assegnatario dovrà far pervenire la propria accettazione entro 30 gg. dalla notifica della comunicazione di affidamento del servizio. In mancanza, si procederà ad assegnare il servizio al candidato che segue nella graduatoria.

**Gli interessati possono visitare l'alloggio a decorrere dal giorno in cui il bando verrà pubblicato nella R.P.V. del M.B.A.C. , nonché visionare il disciplinare connesso al bando (Circ. n° 121 del 22/06/06 del Ministero beni culturali) previo appuntamento con il funzionario Lorenza Dall'Aglio (Tel. 02 86 313 221).**

Presso la Soprintendenza per i beni architettonici e il paesaggio di Milano e della Lombardia Occidentale sarà costituita un'apposita Commissione, presieduta dal Direttore dell'Istituto, che si riunirà nei giorni immediatamente successivi alla scadenza del termine di presentazione delle domande per la valutazione delle dichiarazioni rese dai richiedenti e per la formazione della graduatoria, previo controllo documentale.

I lavori della Commissione dovranno concludersi entro il termine di gg. 15 dalla data di scadenza di presentazione delle domande.

La Commissione, appositamente costituita, valuterà le istanze degli interessati formulando una graduatoria sulla base dei requisiti sopra elencati. Il presente bando ed il modello di domanda sono pubblicati nel sito internet del Ministero per i Beni e le Attività Culturali e sul sito web della Soprintendenza: [www.architettonicimilano.lombardia.beniculturali.it](http://www.architettonicimilano.lombardia.beniculturali.it).

Scaduto il termine di presentazione delle domande, la Commissione esaminerà prioritariamente le domande pervenute dal personale interno all'Istituto. Qualora non si trovino adesioni esaminerà di seguito rispettivamente le domande pervenute dagli Istituti situati nello stesso Comune, nella Provincia, nella Regione, in Regioni diverse.

I dati personali forniti dai candidati saranno trattati dall'Amministrazione nel rispetto delle disposizioni vigenti in materia di riservatezza.

Entro 30 giorni dall'assegnazione del servizio di Casierato l'Amministrazione ed il vincitore si impegnano a sottoscrivere il disciplinare.

Milano, febbraio 08

IL SOPRINTENDENTE

Arch. Alberto Artioli



ALL. 1)

**SCHEDA DA ALLEGARE AL BANDO CONCORSALE PER L'ASSEGNAZIONE DEL SERVIZIO DI CASIERATO**

**INFORMAZIONI GENERALI**

ISTITUTO	INDIRIZZO APPARTAMENTO	METRATURA	NUMERO VANI ALLOGGIO	SPAZI ESTERNI
SOPRINTENDENZA PER I BENI ARCHITETTONICI E PER IL PAESAGGIO DI MILANO - CENACOLO VINCIANO	PIAZZA S. MARIA DELLE GRAZIE N.2	Mq 80, 47	n° 5	

**SPECIFICHE:**

1. n. dei casieri attivi presso il medesimo edificio oltre a quello in oggetto:

1: una unità	2:	3:	4:	5:

2. Sorveglianza notturna:

Con personale di vigilanza dell'amministrazione	SI			
Servizio esternalizzato	NO			

3. Altri edifici di pertinenza dell'Istituto facenti parte dell'area di sorveglianza di competenza del c.c.: Una unità

Edifici occupati solo	N.	Indirizzo/i	Distanza dall'appartamento	Condizioni particolari
Dal Mibac	2	Piazza S. Maria delle Grazie n. 2	20 metri circa	

ALL. 21

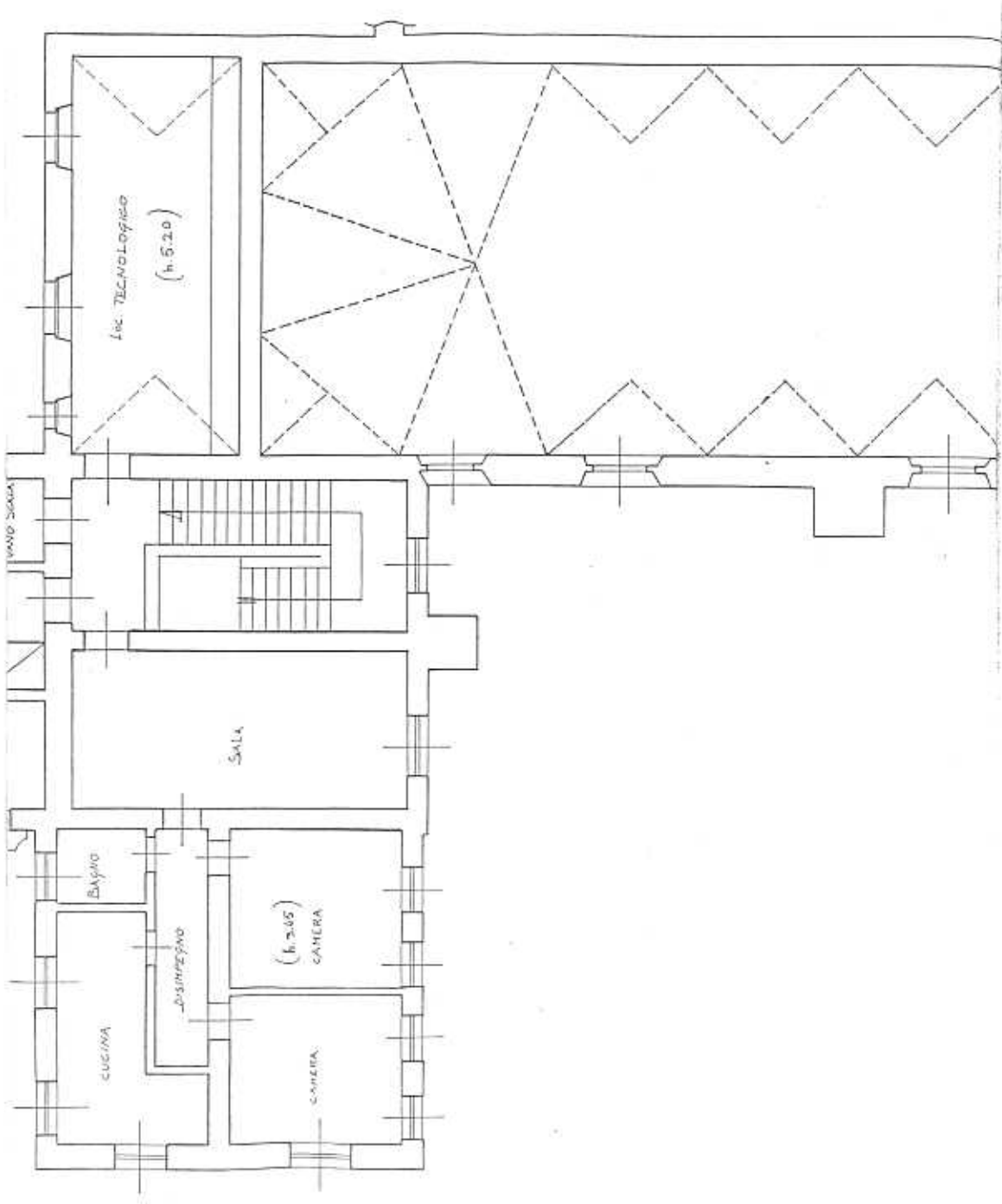

**TABELLA DEI TITOLI VALUTABILI PER LA FORMAZIONE DELLE GRADUATORIE DEGLI ASPIRANTI ALL'ASSEGNAZIONE DEL SERVIZIO DI CASIERATO E RELATIVI COEFFICIENTI DI VALUTAZIONE:**

**1) Anzianità di servizio.**

- |   |            |
|---|------------|
| a. Anzianità di servizio alle dipendenze della P.A. per ogni anno di servizio (compreso M.B.A.C.) | punti 1,00 |
| b. Anzianità maturata nel M.B.A.C. per ogni anno di servizio                                      | punti 1,00 |

N.B. I punteggi di cui alle lettere a), b) del punto 1) sono cumulabili

**2) Condizioni locative.**

- |   |            |
|---|------------|
| a. Sentenza esecutiva di sfratto tranne che per morosità  | punti 6,00 |
| b. Atto di citazione o diffida di sfratto tranne che per morosità   | punti 3,00 |
| c. Pagamento di un canone di locazione annuo superiore, rispettivamente, alle sottoindicate percentuali di reddito complessivo del nucleo familiare dell'aspirante (risultante dalla dichiarazione dei redditi o dagli ultimi mod. CUD) |            |
| - 1/5   | punti 2,00 |
| - 2/5   | punti 3,00 |
| - 3/5   | punti 4,00 |
| d. Residenza in località distante oltre 200 Km dal Comune sede dell'Ufficio o del servizio  | punti 2,00 |

N.B. I punteggi di cui alle lettere a), b), c) e d) del punto 2) non possono essere cumulati

**3) Condizioni economiche del nucleo familiare dell'aspirante risultanti dall'ultima dichiarazione dei redditi o dai modd. CUD dei componenti del nucleo familiare.**

- |   |            |
|---|------------|
| a. per reddito complessivo fino a 20.000,00 euro              | punti 4,00 |
| b. per reddito complessivo fino da 20.000,00 a 25.000,00 euro | punti 3,00 |
| c. per reddito complessivo fino da 25.000,00 a 35.000,00 euro | punti 1,00 |

**4) Composizione del nucleo familiare.**

- |  |            |
|--|------------|
| Per ogni componente del nucleo familiare, compreso il titolare | punti 0,50 |
|--|------------|

All. 4)

Al Soprintendente della Soprintendenza  
Per i Beni Architettonici e per il Paesaggio  
Piazza Duomo, 12  
**20122 MILANO**

Con riferimento al bando di assegnazione per il servizio di casierato, pubblicato sulla rete Intranet del Ministero in epigrafe citato, in data.....con protocollo n.....

Il/La sottoscritto/a:

NOME:.....

COGNOME:.....

NATO/A a:.....(prov.....) il...../.....19.....

Presenta domanda per l'assegnazione del servizio citato, e del relativo alloggio e dichiara di:

- a) appartenere ai ruoli del Ministero per i Beni e le Attività Culturali con inquadramento in profilo professionale appartenente all'area B – Vigilanza -, con contratto T.I. e prestazione lavorativa a tempo pieno
- b) avere un'anzianità di servizio uguale /superiore ad anni 3 (tre);
- c) essere psico-fisicamente idoneo all'incarico da ricoprire, come da allegata certificazione rilasciata dal medico competente accreditato presso l'Istituto di appartenenza, ai sensi della normativa vigente, Dott..... o medico A.S.L.
- d) non aver subito condanne penali negli ultimi cinque anni a far data da oggi e di non essere oggetto di procedimenti penali né sanzioni disciplinari gravi;
- e) che il sottoscritto e gli altri componenti del nucleo familiare non sono titolari di proprietà immobiliari ad uso abitativo, né di usufrutti della medesima natura ubicati nell'ambito territoriale del Comune e/o della provincia di Milano;
- f) di avere il parere favorevole del Capo dell'Istituto nel caso in cui si trovi nella posizione di custode casiere.

Dichiara inoltre, ai fini della formazione della graduatoria, e per il calcolo dei relativi coefficienti di valutazione, di trovarsi nella sotto specificate condizioni:

- 1) anzianità di servizio nel Mibac : anni.....Anzianità di servizio in altra P.A.: anni.....
- 2) attuali condizioni locative.....
- 3) reddito del proprio nucleo familiare, come da copie allegate delle dichiarazioni dei redditi presentate nel 2007 riferite all'anno 2006, pari a €.....
- 4) componenti del nucleo familiare, come da stato di famiglia allegato (rilasciato in data.....  
...../...../2.....) pari a n.....

Il presente modello, dal/dalla sottoscritto/a debitamente compilato in ogni sua parte, costituisce un'auto certificazione resa ex D.P.R. 28.12.00 n.445.

Data.....

Firma

Allegati n. \_\_\_\_\_